VAPAUS

Canadan suomalaisten itsenäinen työväenlehti — Perustettu v. 1917 — Ilmestyy tiistaisin, torstaisin ja lauantaisin

No. 52 — 1948 —Vol. XXXI vk. — Tiistaina, toukokuun 4 p. — Tuesday, May 4

Valtavia mielenosoituksia työväestön juhlapäivänä

Neuvostoliitossa vietettiin työväen kansainvälistä päivää suurenmoisesti rauhan turvaamisen merkeissä

Moskova. — Moskovan Punaisella torilla oli toukokuun 1 p:nä valtava paraati, jossa oli asevoimien lisäksi sankat joukot työläisiä ja muuta siviiliväkeä.

Paraatissa oli jalkaväen joukkoja, tykistöä, tankkivoimia ja lukuisia lentokoneita. Isot pommituskoneet, taistelukoneet ja äänen nopeudella kiitävät reaktiokoneet lensivät Punaisen torin yllä paraatin aikana.

Ulkomaalaiset diplomaatit ja sotilasattashet sanoivat, että tämä oli yksi kaikkein vaikuttavimpia Neuvostoliiton asevoimien esiintymisiä mitä on nähty tähän mennessä.

Pääministeri Stalin, ulkoministeri Molotov ja lukuisat muut Neuvostoliiton johtavat viranomaiset olivat seuraamassa paraatia Leninin hautakammion päällä olevassa katsomossa.

Puolustusministeri marsalkka Nikolai A. Bulganin puhui tässä tilaisuudessa. Hän sanoi, että Neuvostoliitto on aina aikonut turvata rauhan, jonka puolesta Neuvostoliitto on jatkuvasti työskennellyt. Mainitessaan sopimuksista, joita Neuvostoliitto on tehnyt naapurimaidensa kanssa, marsalkka Bulganin sanoi:

"Neuvostoliitto ei ole yksinään taistellessaan rauhan puolesta. Meidän täytyy pitää voimamme koossa rauhan puolesta ja moninkertaistaa joukkomme."

Samanlaisia paraateja oli Leningradissa, Minskissä, Kievissä, Odessassa ja muissa kaupungeissa.

Kommunistisen puolueen lehti Pravda sanoi: "Meidän aikakautemme kaikki tiet vievät kommunismiin. Kapitalismi voi antaa ihmiskunnalle vain kärsimyksiä, onnettomuutta, nälkää, raakalaisuutta ja verisiä sotia."

Berlin. — Neuvostoliittolaisen miehityshallituksen viranomainen eversti Tulpanov sanoi lauantaina, että Saksan anglo-amerikkalaisella vyöhykkeellä valmistellaan uutta sotaa Neuvostoliittoa vastaan.

Tulpanov sanoi Taegliche Rundschau lehdessä julkaistussa kirjoituksessa mm.:

"Samat yhdysvaltalaiset, brittiläiset ja ranskalaiset imperialistiset piirit, jotka tietoisesti painostivat Hitleriä sotaan Neuvostoliittoa vastaan ja joutuivat sitten sen seurauksena itse taistelemaan Saksan hyökkäävää sotamahtia vastaan, ovat onnistuneet jälleen entisen vihollisensa politiikassa Neuvostoliittoa kohtaan. He tekevät anglo-amerikkalaisesta vyöhykkeestä keskityspaikan uuden sodan valmistelussa. He eivät taistele Saksan imperialismia vastaan, vaan sen aseman lujittamiseksi."

Työväen kansainvälistä juhlapäivää vietettiin toukokuun 1 p:nä melkein kaikkialla yli maailman. Monin paikoin vietettiin tätä juhlapäivää jännityksen vallitessa, mutta mitään erikoisia suuria selkkauksia ei ilmoitettu tapahtuneen.

Yhdysvaltain imperialistinen politiikka Marshallin suunnitelmineen ja Trumanin oppeineen, joka on kärjistänyt kapitalistisen maailman ja Neuvostoliiton sekä sen politiikkaa kannattavien maiden välisiä suhteita, aikaansai sen, että monissa Euroopan maissa työväestö esiintyi juhlapäivänä yhtenäisin rivein.

Berliinissä oli erimaisten työväenryhmien mielenosoituksia, joihin arvioidaan osallistuneen noin 500,000 henkeä. Kommunistien kulkue kesti kolme tuntia.

Varsovan vappujuhlassa syytettiin avoimesti Yhdysvaltoja, että se on hyökkäävä maa, joka ajaa imperialistisia pyyteitä.

Noin 30,000 kommunistia ja antifascistia järjestivät mielenosoituksen Triestessä, rauhattomuuksien vallitessa. Poliisit kahakoivat siellä italialaisten mielenosoittajien kanssa ja 22 henkilöä vangittiin.

N.liiton-Suomen sopimus ratifioitu

Helsinki. — Presidentti Juho K. Paasikivi allekirjoitti perjantaina lopullisen asiakirjan Neuvostoliiton ja Suomen ystävyys- ja avunantosopimuksen ratifioinnista varten.

Mielenosoituksia oli myöskin Pariisissa, Prahassa, Roomassa ja lukuisissa muissa Euroopan kaupungeissa, kuin myöskin Pohjois- ja Etelä-Amerikassa sekä Aasiassa.

New Yorkissa oli kaksi paraatia, vasemmistolaisten paraati ja ulkomaisten sotien veteraanien "uskollisuuspäivän mielenosoitus". Lukuisissa roomalaiskatolisissa kirkoissa Yhdysvalloissa rukoiltiin "Venäjän kääntymyksen" puolesta.

Canadassa sujui vappupäivän vietto rauhallisesti, eikä mitään erikoisia ilmoitettu tapahtuneen.

Plymouth, Eng. — Puhuessaan täällä lauantaina vappujuhlassa pääministeri Attlee hyökkäili Neuvostoliittoa vastaan ja sanoi, että se on samanlainen poliittinen [illegible] sortoon maan kuin se oli tsaarien aikana.

Mainitessaan Tshekkoslovakiasta, Unkarista, Bulgariasta, Rumaniasta ja Puolasta Attlee sanoi: "Näissä maissa käytetyt kommunistien menettelytavat eivät ole erilaisia kuin natsien käyttämät. Molemmat puolueet ovat [illegible] maanalaisen työhön, heikentäen sisäisesti ja työskennellen [illegible] puolue [illegible] vasemmistopolitiikan [illegible] ihmiskunnan toiminnan laajassa pelissä [illegible] ovat äärimmäisen [illegible]."

CCL:n esitykset hylätty alahuoneen valiokunnassa

Ottawa. — Alahuoneen työasiain valiokunta hylkäsi torstaina [illegible] kansallisseen työlakiesitykseen [illegible], jonka mukaan kaikkien [illegible] työehtosopimuksiin olisi [illegible] myöskin union turvallisuus [illegible] union jäsenmaksujen [illegible]. Tämä yritys kuitenkin [illegible] enemmistön taholta.

Valiokunta jätti täten huomioonottamatta esitykset, joita CCL on tehnyt noin 200,000 jäsenensä puolesta. Tämä päätös aiheutti tilapäisen hajannuksen CCF:n miesten keskuudessa. CCF on virallisesti hyväksynyt CCL:n "poliittiseksi aseeksi", mutta CCF:n edustaja Angus MacInnis, joka on CCF:n edustajaryhmän varajohtaja, äänesti enemmistön puolella CCL:n esityksiä vastaan.

CCF:n edustajat Clarence Gillis ja Harry G. Archibald äänestivät CCL:n esitysten puolesta.

Mainittuja lakiesityksessä on kaikkiaan 74 eri kohtaa, joista kahdeksan käsiteltiin valiokunnassa torstai-iltaan mennessä.

Ranskan vaatimukset hidastaneet neuvotteluja

Lontoo. — Länsi-Saksaa koskevat neuvottelut ovat hidastuneet täällä sen takia, kun on vaikea tyydyttää Ranskan vaatimuksia turvallisuuden suhteen.

Konferenssiin osallistuu kuusi valtiota, Yhdysvallat, Britannia, Ranska, Hollanti, Belgia ja Luxemburg. Konferenssi aiottiin lopettaa jo viime viikolla, mutta se tuskin päättynee ennen tämän viikon loppua.

Ranska tahtoo päästä varmuuteen siitä, ettei "voimakas yhtenäinen Saksa" rupea jälleen ahdistamaan Ranskaa. Ranskalaiset tahtovat sen vuoksi perinpohjaista poliittista desentralisointia ja lujaa taloudellista otetta Ruhrin teollisuusalueeseen.

Nälkäisessä Jerusalemissa tuli ruokajonoja 270 vaunua käsittävän kuormaston saavuttua äskettäin sinne Tel Avivista arabialaisten saartorenkaan läpi. Juutalaisten miliisi suojeli kuormastoa matkalla ja torjui arabialaisten hyökkäykset.

Ottawassa on muokattu maaperää länsiblokiin liittymistä varten

Ulkopoliittinen keskustelu liikkuu punakauhun ja sotahysterian merkeissä

Ottawa. — Alahuoneessa keskusteltiin viime torstaina ulkopolitiikan alalta. Keskustelu liikkui koko ajan kommunisminkauhun ja sotahysterian merkeissä.

Ulkoministeri St. Laurent aloitti keskustelun, hyökäten ankarasti kommunismia ja myöskin välillisesti Neuvostoliittoa vastaan. Hän maalaili hirveän kuvan "rautaesiripun takana hallitsevasta kommunismin tyranniudesta" ja puhui miten se uhkaa vapaata maailmaa".

"Aggressiivisen kommunistisen despotismin leviäminen länsi-Euroopan yli merkitsisi melkein varmasti sotaa meille ja mitä epäsuotuisimmilla ehdoilla. Meidän kansallinen etumme vaatii katsomaan sen perään, että kommunistien laajennuksen tulva pidätetään.

"Meidän ulkopolitiikkamme täytyy sen vuoksi minun mielestäni tänäpäivänä perustua sen tosiasian tunnustamiseen, että totalitäärinen kommunistien agressio vaarantaa jokaisen demokraattisen maan vapautta ja uhkaa myöskin Canadan. Tämän vuoksi ja kunnes YK lujitetaan, meidän olisi liityttävä toisiin vapaihin valtioihin asianmukaisissa kollektiivisissa turvallisuusjärjestelyissä, joita voidaan tehdä peruskirjan 51. ja 52. artiklan mukaisesti", sanoi ulkoministeri.

Mr. St. Laurent sanoi, että tällainen uusi turvallisuusliiga saattaa kasvaa niistä suunnitelmista, jotka kehittyvät nyt Euroopassa läntistä unionia varten".

Täällä uskotaan, että ulkoministerin puheen tarkoituksena oli valmistaa yleistä mielipidettä Canadassa niille tapahtumille, joita odotetaan lähikuukausien aikana. Uskotaan, että Canadan, Yhdysvaltain, Britannian ja toisten länsi-Euroopan maiden kesken on jo käyty epävirallisia neuvotteluja, ja näistä suunnitelmista voitaneen pian ilmoittaa virallisesti.

"Vapaiden valtioiden sellaisen puolustusryhmän muodostaminen ei olisi epätoivon, vaan toivon sanoma. Se ei merkitsisi sitä, että me pitäisimme kolmatta maailmansotaa väistämättömänä, vaan että vapaat demokratiat ovat päättäneet estää sellaisen sodan ja järjestyä niin, että kommunistien laajennuksen voimia vastassa ovat ylivoimaiset moraaliset, taloudelliset ja sotilaalliset voimat sekä niin riittävä yhtenäisyys, joka takaa sen, että tätä valtavaa voimaa käytetään niin, ettei vapaita kansoja voida lyödä yhtä toisen perästä", sanoi ulkoministeri.

"Mikään vähempi kuin tämä ei riitä. Meidän täytyy kaiken hinnalla välttää sodan edellisen vuosien historian toistuminen, jolloin natsihyökkääjät valitsivat uhrinsa yhden kerrallaan. Sellainen prosessi ei pysähdy Atlantiin", sanoi hän.

Toisten puolueiden johtajat puhuivat yhtä kiihkeästi "kommunismin vaarasta". CCF:n johtaja Coldwell sanoi, että "vapaan maailman" olisi muodostettava puolustusliitto, mutta hän oli kuitenkin myös sitä mieltä, ettei kommunismia voida vastustaa yksinomaan tuomitsevilla puheilla, vaan tehostamalla demokratiaa ja poistamalla ne syyt mitkä edistävät kommunismia.

Konservatiivien edustaja oli sitä mieltä, ettei Canadaa pitäisi liian kiinteästi sitoa ulkomaiden politiikkaan.

Ottawa. — Yhdysvaltain puolustussihteeri James Forrestal vierailee ensi kuussa Canadassa Canadan hallituksen kutsumana. Hän saapuu tänne toukokuun 7 päivän vaiheilla ja viipyy täällä toukokuun 10 päivään asti.

Piispa paljastaa sodanlietsojain tarkoitukset

Boston. — Metodistikirkon piispa G. Bromley Oxnam, New Yorkista, arvosteli täällä niitä piirejä, jotka taistelevat kommunismia vastaan "säilyttääkseen oman valtansa, omaisuutensa ja arvovaltansa".

Puhuessaan metodistikirkon ylimmän lainsäädäntöelimen kokouksessa piispa Oxnam sanoi, että se on vain naamiointia, kun puhutaan mahtipontisesti ja suurisanaisesti "pyhästä sodasta kommunismia vastaan".

"Todellinen tarkoitus sodan takana on se, että ne jotka sotaa esittävät, voisivat pitää valtansa, omaisuutensa ja arvovaltansa", sanoi hän.

Länsiblokin sotilaalliset resurssit yhdistetään

Lontoo. — Länsi-Euroopan blokki ryhtyi perjantaina ensimmäisiin toimenpiteisiin sotilaallisten resurssien yhdistämiseksi, ja se odottaa sitäpaitsi saavansa pian laajamittaista sotilaallista avustusta Yhdysvalloilta.

Täällä sanottiin, että nämä ovat ehkä kaikkein tärkeimmät sotilaalliset neuvottelut, mitä on käyty sodan päättymisen jälkeen. Neuvotteluihin osallistuvat Britannian, Ranskan, Belgian, Hollannin ja Luxemburgin puolustusministerit sekä näiden maiden ylimmät sotilaalliset johtajat. Tarkoitus on muodostaa vakituinen järjestö "pikaista puolustustoimintaa varten hätätilanteen sattuessa".

Konferenssissa laaditaan luettelot siitä mitä kukin maa voi toimittaa "yhteistä puolustusta varten, ja mitä näillä mailla puuttuu yhteisesti aseiden ja sotavälineiden muodossa".

Konferenssia varten on tehty valmistavaa työtä salaisissa neuvotteluissa, joita on käyty Lontoossa, Pariisissa, Brysselissä ja Washingtonissa.

Vastuunalaisilta viranomaisilta on saatu tietää, että "demokratian puolustuksen perusajatuksena täällä puolella Atlantin luultavasti seuraa sitä suunnitelmaa, jota valtiosihteeri Marshall ja puolustussihteeri Forrestal ovat esittäneet läntistä pallonpuoliskoa varten".

Jänkit "sotaa estämässä" Norjassa

Bergen, Norja. — Yhdysvaltain laivasto-osasto, jossa on lentokonelaiva Valley Forge ja kuusi muuta sotalaivaa, vierailee nykyään Bergenin satamassa. Yhdysvaltain lähettiläs Charles Ulrich Bay sanoi tuon laivasto-osaston vierailevan Norjassa "sodan ehkäisemisen" tarkoituksessa.

Puhuessaan Norjan viranomaisten tarjoamilla juhlapäivällisillä jänkkilähettiläs sanoi: "Minä haluaisin sanoa jonkin sanan Bergenin satamassa olevien sotalaivojen tarkoituksesta. Näitä laivoja sanotaan sotalaivoiksi ja se on totta, että niiden bisnes on sota. Mutta niillä on kaksi tapaa käsitellä sotaa, ensiksi, estää se, ja jos se epäonnistuu, niin voittaa se."

USA avustaa Japanin sotavoiman elvyttämistä

Tokio. — Neuvostoliiton edustaja liittolaisten valvontaneuvostossa, kenraalimajuri A. P. Kislenko, on syyttänyt Yhdysvaltoja, että se avustaa Japanin sotavoiman elvyttämistä poliisijoukkojen muodostamisen verhossa.

Hän sanoi, että Japanin uuden lain mukaan muodostetaan 125,000 miestä käsittävä poliisivoima, siis kaksi kertaa niin suuri kuin se oli ennen sotaa. Sitäpaitsi on Japanin meriliikenneturvallisuuslautakunta muodostanut meriliikennepoliisivoiman.

Yhdysvaltain edustaja valvontaneuvostossa William J. Sebald on kieltänyt tällaiset syytökset.

Brittiläisen commonwealthin edustaja valvontaneuvostossa Patrick Shaw sanoi, että rannikkovartion muodostaminen on niin tärkeä asia, että sitä olisi pitänyt käsitellä valvontaneuvostossa ennenkuin kenraali MacArthur salli japanilaisten ryhtyä toimenpiteisiin siinä suhteessa.

Venäläiset yhtyivät commonwealthin edustajan lausuntoon ja sanoivat edellämainitun asian olevan uuden esimerkin siitä miten yhdysvaltalainen miehityspäällikkö toimii yksipuolisesti.

Burman entinen pääministeri kuolemaan tk. 8 päivänä

Rangoon. — Burman sodanedellinen pääministeri U-Saw ja viisi muuta henkilöä teloitetaan ensi lauantaina.

Kuolemaantuomitut ovat niitä, jotka tuomittiin viime vuoden heinäkuussa tapahtuneista useiden burmalaisten poliittisten johtajien murhista.

Labor-puolueen johto on ryhtynyt kurittamaan vasemmistojäseniään

Yksi jäsen on erotettu ja 21 on annettu ultimaattumi, että heidän on parannettava tapansa hetimiten

Lontoo. — Työväenpuolueen johto on nyt ruvennut käsittelemään vasemmistolaisia jäseniään, jotka eivät hyväksy Attleen ja Bevinin Neuvostoliittoa kohtaan vihamielistä politiikkaa, ja siitä on mahdollisesti se seuraus, että muodostetaan uusi itsenäisen työväenpuolueen ryhmä alahuoneessa.

Puolueen johtokunta päätti viime viikolla pitämässään kokouksessa ryhtyä seuraaviin toimenpiteisiin:

1. Erottaa puolueesta John Platts-Millsin, joka kuuluu puolueen vasemmistoon ja edustaa Lontoon Finsburyn vaalipiiriä alahuoneessa. Platts-Mills on syntynyt Uudessa Seelannissa. Hän on ammatiltaan lakimies ja oli tunnettu urheilija nuoruudessaan, palveli kuninkaallisissa ilmavoimissa v. 1940 ja työskenteli sen jälkeen vapaaehtoisena hiilikaivoksessa. Hän on sen lisäksi ollut nuorempana farmari ja merimies.

2. Antaa viimeisen varoituksen puolueen 21 jäsenelle, jotka puolueen johtoa uhmaten lähettivät sähkösanoman ja toivottivat menestystä Nenninin sosialistelle Italian vaaleissa. Heille on annettu toukokuun 6 päivään asti aikaa vakuuttaa puolueen johdolle, että he parantavat tapansa. Muussa tapauksessa heidät erotetaan.

Poliittiset piirit sanoivat, ettei tiedetä vielä varmaan miten monta näistä 21 jäsenestä omaksuu asenteen Platts-Millsin puolesta ja ottaa puolueesta erottamisen riskin. Jos nämä 21 jäsentä tai useimmat heistä hyväksyvät puolueesta erottamisen, niin he voivat muodostaa kolmanneksi suurimman puolueryhmän alahuoneessa.

Nenniin sosialistelle lähetetyn sähkösanoman allekirjoitti yksi rippumaton työväen edustaja ja 36 työväenpuolueen jäsentä. Mutta 15 heistä on sen jälkeen selittänyt, että heidän nimensä tuli erehdyksessä sähkösanomaan.

Puolueen johto ei voi riistää Platts-Millsiltä palkkaa parlamentissa, mutta häntä ei päästetä puolueen neuvonpitokokouksiin, eikä puolue tue häntä siinä tapauksessa jos hän yrittää päästä uudelleen parlamenttiin. Häntä pidetään pääsyyllisenä siihen, kun Italian sosialisteille toivotettiin menestystä vaaleissa. Attleen klikki sanoo myös itseään sosialisteiksi, mutta se tuki porvareita Italian vaaleissa.

Churchillin konservatiivit ovat myöskin sekaantuneet tähän Attleen puolueen huoneensiivoukseen ja ovat esittäneet, että parlamentti ryhtyisi toimittamaan tutkimuksia sen johdosta, kun eräät työväenpuolueen jäsenet ovat väittäneet, että heidän nimensä pantiin Nennille lähetettyyn sähkösanomaan luvattomasti.

Puolueen johtokunta ei kuitenkaan maininnut mitään niistä 30 jäsenestä, jotka ovat ilmoittaneet, että he osallistuvat Haagissa toukokuun 7 p:nä pidettävään "Europan yhtenäisyysjärjestön" kokoukseen, jossa Churchill on puheenjohtaja.

Platts-Millsiä on äskettäin pidetty vasemmistolaisten keskeisimpänä henkilönä alahuoneessa. Käytyään Tshekkoslovakiassa hän sanoi työläisten saaneen siellä suuren voiton.

Niiden 21 jäsenen joukossa, jotka ovat saaneet viimeisen varoituksen, on mm. Gatesheadin vaalipiirin edustaja Konni Zilliacus, jonka mahdollisesta erottamisesta on puhuttu usein aikaisemminkin.

Satamatyöläisiä on lakkoutunut St. John'sissa

St. John's Nfld. — Työt tässä satamassa pysähtyivät viikonlopulla, kun 3,000 satamatyöläisten unioon kuuluvaa miestä lakkoutui. Union vaatimuksena on 10 sentin korotus tuntipalkkoihin.

Lakko on viivästyttänyt lukuisia satamassa olevia [illegible] ja matkustaja-aluksia. Kaksi muuta uniota mahdollisesti menee myötätuntoisuuslakkoon satamatyöläisten vaatimusten tueksi.

Noitajahtikomitea esittää uutta kuristuslakia

Joka saattaisi kommunistit ja sellaisiksi leimatut ihmiset kokonaan lainsuojattomaan asemaan

Washington. — Edustajahuoneen epäamerikkalaisuuden komitea on hyväksynyt "ankaran" lakiesityksen, jonka nojalla voitaisiin nostaa rikossyytteitä kommunistisen puolueen toimihenkilöitä vastaan ja vaatia puolue ilmoittamaan jäsenistönsä oikeusdepartmentille.

Kommunisteilta kiellettäisiin myöskin pääsy valtion töihin, eikä heille annettaisi passeja matkustusta varten.

Noitajahtikomitean puheenjohtaja Karl Mundt sanoi: "Tämä on todella varsin ankara lakiesitys. Mutta me uskomme sen kestävän perustuslaillisesti, ja se varmasti lopettaisi kommunistien toiminnan Amerikassa."

Komitea tahtoo, että edustajahuone käsittelee tätä lakiesitystä tällä viikolla. Sen voimaantultua pitäisi kommunistisen puolueen 30 päivän kuluessa toimittaa oikeusdepartmentille kaikkien niiden henkilöiden nimet ja osoitteet, jotka olivat puolueen jäseniä edellisenä vuonna.

Kommunistien "esijärjestöjen" olisi myöskin rekisteröitävä, vaan niitä ei vaadittaisi esittämään jäsenluetteloitaan, mutta jäsenluettelot olisi kuitenkin pidettävä saatavissa tarkastusta varten.

Kommunistisen puolueen ja kaikkien sen liittojärjestöjen olisi rekisteröitävä joka vuosi helmikuun 1 päivään mennessä.

Kommunistisen puolueen toimihenkilöitä voitaisiin ilman mitään syytää "konspiratiosta hallituksen kukistamiseksi" ja heidät voitaisiin tuomita 10 vuodeksi vankilaan sekä 10,000 dollarin sakkoon.

Kommunistisen puolueen tai "esijärjestöjen" painotuotteet sekä radiolähetykset pitäisi merkitä selvästi niin, että tiedettäisiin mistä ne ovat lähtöisin.

Coldwell syyttänyt Yhdysvaltoja Palestinan tilanteen johdosta

Vaatii Canadan hallitusta tukemaan jakosuunnitelman toteuttamista

Ottawa. — CCF:n johtaja M. J. Coldwell vaati torstaina alahuoneessa, että Canadan hallituksen on painostettava Palestinan jakosuunnitelman toteuttamista. Hän syytti samalla Yhdysvaltoja siitä tilanteesta, mikä on kehittynyt Palestinan kysymyksen yhteydessä.

Selostaessaan CCF:n asenteet ulkopoliittisiin kysymyksiin, Coldwell sanoi heidän puolueensa edelleen tukevan lujasti YK:ta kansainvälisten kysymysten ratkaisun välikappaleena. Hän kehoitti Canadaa tukemaan YK:n päätöstä Palestinan suhteen, sekä painostamaan turvallisuusneuvostoa ja yleiskokousta ryhtymään tarpeenvaatimiin toimenpiteisiin enemmän verenvuodatuksen ehkäisemiseksi.

Konservatiivien edustaja John Hackett sanoi, että Canadan juutalaisella väestöllä on syytä arvostella Canadan hallitusta ja paheksua sitä, kun ei Palestinan kysymyksen käsittelyssä otettu huomioon kaikkia niitä seikkoja mitä jakosuunnitelman toteuttaminen saattaa merkitä.

Hän vertasi Canadan hallituksen asennetta Palestinan kysymyksessä siihen toimenpiteeseen johon Canadan hallitus ryhtyi Genevessa 13 vuotta sitten, jolloin Canadan edustaja kannatti pakotteiden käyttämistä Italiaa vastaan, mutta hallitus asettui sitten vastustamaan sitä.

CCF:n johtaja hyväksyi innostuneesti länsi-Euroopan blokin "sellaisena keinona, joka vähentää Neuvostoliiton ja Yhdysvaltain välisen konfliktin vaaraa", ja hän tervehti myöskin Marshallin suunnitelmaa.

Mutta hän sanoi CCF:n olevan sitä mieltä, että Canadan on vastustettava "kommunismin voimien ja myöskin monopolikapitalismin kaikkia maailmanvaltausyrityksiä".

"Me osaltamme taistelemme edelleen kaikenlaisia diktatuureja vastaan, tulivatpa ne n.s. kommunistisen vasemmiston tai kapitalistisen oikeiston taholta. Me uskomme, että Canadan on osallistuttava vapauden ja demokratian puolustukseen kaikkialla, mutta me sanomme, ettei kommunismia eikä totalitäärisiä voimia ehkäistä tuomitsemalla ja sotaisella propagandalla", sanoi Coldwell.

Coldwell sanoi olevansa sitä mieltä, että sotastrategiasta ja vallasta puhuminen on johtanut sotahysteriaan demokraattisten kansojen keskuudessa. Hän tuomitsi myöskin sen, kun on tuettu taantumuksellisia hallituksia Kreikassa ja muualla, eikä ole ryhdytty mihinkään toimenpiteisiin Francon fasistidiktatuurin suhteen.

Hän paheksui sitä, kun Canada on avustanut Kiinan Chiang Kai-shekia saamatta mitään takeita siitä, että Chiang edes aikoisikaan toteuttaa mitään välttämättömiä reformeja tai

(Jatkuu kuudennella sivulla)

900 jugoslavia lähtee taas Canadasta

Montreal. — Noin 900 Canadan jugoslavialaista lähtee ensi kesäkuun alkupuolella matkalle Jugoslaviaan. Canadan hallitus on varoittanut, että ne jugoslavialaiset, jotka ovat Canadan kansalaisia, menettävät kansalaisuutensa, jos he menevät Jugoslaviaan tarkoituksella jäädä sinne asumaan.

Jugoslavialainen laiva Radnik saapuu tänne kesäkuun 12 p:n seuduilla. Mainittu laiva teki viime purjehduskauden aikana Canadaan kolme matkaa ja vei lähes 4,000 jugoslavialaista vanhaan kotimaahansa.

Kuusi kuoli lentokoneen räjähdyksessä

Paris. — Kuusi henkilöä kuoli perjantaina, kun Britannian kuninkaallisten ilmavoimien lentokone räjähti Avignonin lähellä etelä-Ranskassa.

Kone räjähti ilmassa ja syöksyi maahan Avignonin lähellä olevassa pienessä Verquieresin kylässä.

VIIME TIEDOT

Jerusalem. — Lisää brittiläisiä joukkoja on tuotu valvomaan välirauhaa Jerusalemin Katamon korttelissa.

Bogota. — Colombian hallitus on katkaissut diplomaattiset suhteet Neuvostoliittoon.

Lake Success, N. Y. — Britannia esitti eilen YK:n yleiskokouksen poliittisessa komiteassa, että Palestinassa muodostettaisiin "puolueeton auktoriteetti" ylläpitämään tärkeitä palveluja toukokuun 15 p:n jälkeen, jolloin odotetaan täyden sodan puhkeavan arabialaisten ja juutalaisten välillä Britannian mandaatin päätyttyä. Britannian esitystä ei selostettu lähemmin, mutta arveltiin, että tuolla "puolueettomalla auktoriteetilla" tarkoitetaan Yhdysvaltoja, Britanniaa ja Ranskaa. Canadan edustaja kannatti heti Britannian esitystä.

Ottawa. — CCF:n edustaja A. Stuart esitti alahuoneessa eilen, että juutalaisille myönnettäisiin oikeus ostaa aseita, jotta he voisivat puolustaa itseään arabialaisten hyökkäystä vastaan.

Shanghai. — Kiinan kommunistien joukot ovat edenneet etelään päin ja saapuneet 125 mailin päähän Shanghaista luoteeseen. Hallituksen joukkoja on lähetetty niitä vastaan ja ratkaisevan taistelun odotetaan alkavan Tung-tain seuduilla.

McKinney, Texas. — Pyörremyrsky riehui täällä eilisiltana, jolloin kymmeniä ihmisiä sai surmansa ja noin 300 ihmistä sai vammoja. Pyörremyrskyt riehuivat kuluneen kahden vuorokauden aikana viidessä muussa valtiossa, surmaten vähintään 20 henkilöä, yli 100 henkilön saadessa vammoja. Aineelliset vahingot saattavat nousta miljooniin dollareihin.

VAPAUS (LIBERTY) — Independent Labor Organ of Finnish Canadians. Established Nov. 6th 1917. Authorized as second class mail by the Post Office Department, Ottawa. Published thrice weekly: Tuesdays, Thursdays and Saturdays by Vapaus Publishing Company Ltd., at 100-102 Elm St. W., Sudbury, Ont., Canada.

Telephones: Business Office 4-4264. Editorial Office 4-4265. Manager E. Suksi. Editor W. Eklund. Mailing address Box 69, Sudbury, Ontario.
Advertising rates upon application. Translation free of charge.

TILAUSHINNAT:

Canadassa:	1 vk. $5.50 6 kk. $3.00	3 kk. $1.75
Yhdysvaltoihin:	1 vk. $6.50 6 kk. $3.50	
Suomeen:	1 vk. $7.00 6 kk. $4.00	

Onnellinen ratkaisu Suomelle

Kuten lehtemme uutisosastolla viime torstaina kerrottiin, Suomen eduskunta päätti viime keskiviikkona 157 äänellä 11 vastaan ratifioida Suomen ja Neuvostoliiton ystävyys-, yhteistyö- avunantosopimuksen, joka ulkoministeri Molotovin lausunnon mukaisesti on laadittu Suomen hallituksen ehdotuksen pohjalla.

Tämä eduskunnan päätös oli onnellinen ja lämpimästi tervehdittävä ratkaisu nimenomaan juuri Suomen valtion ja kansan etuja silmälläpitäen. Suomen kansan rauha, kansallinen itsemääräämisoikeus, sekä taloudellinen ja sosiaalinen kehitys on tämän sopimuksen voimaanastumisen pohjalla turvattu. Tämän sopimuksen päämäärät ovat selvät ja kiistattomat: YK:n periaatteiden mukaisesti molemmat sopimuspuolet sitoutuvat kunnioittamaan toinen toisensa itsemääräämisoikeutta, kieltäytyvät liittymästä sopimuksiin tai vehkeilyihin toisten maiden kanssa toinen toistaan vastaan, sekä lupautuvat yhteisen sopimuksen perusteella puolustamaan alueellista koskemattomuuttaan Saksaa ja sen liittolaisia vastaan. Tässä yhteydessä on ehkä paikallaan todeta, että Suomen eduskunnan hyväksymä ystävyyssopimus on osapuolleen yhdenmukainen sen keskinäisen avunannon sopimuksen kanssa mikä on voimassa Britannian ja Neuvostoliiton kanssa.

Taloudelliselta kannalta katsoen tämän ystävyyssopimuksen ratifioiminen avaa Suomessa uusia mahdollisuuksia entistä nopeammalle taloudelliselle kehitykselle ja Suomen kansan ylösnousulle siitä vararikkotilasta, mihin Neuvostoliitolle vihamielinen politiikka maan lopulta vei. Suomen suuressa naapurimaassa voi avautua suuret markkinat Suomen tuotannolle. Lyhyesti sanoen voidaankin todeta, että tämä sopimus on suuri edistysaskel ystävyyspolitiikassa Suomen ja Neuvostoliiton välillä, kuten pääministeri Pekkala Moskovassa tähdensi sopimuksen allekirjoittamispäivänä. "Tämä ystävyys on todettu koko kansallisen olemassaolomme perusehdoksi. Suomen kansa voi nyt entistä turvallisemmin mielin ajatella tulevaisuuttaan varmistuessaan siitä, että kaikki mahdolliset hyökkäykset ja niiden uhka aluettamme vastaan tulevat yhteistoimin Neuvostoliiton kanssa torjutuksi", lausui kansanedustaja Hertta Kuusinen (SKDL) heti sen jälkeen kun k.o. sopimus allekirjoitettiin Moskovassa.

Suomen arvovaltainen presidentti J. K. Paasikivi sanoi silloin, että Suomi voi nyt luottamuksella katsoa tulevaisuuteen ja hän tähdensi erikoisesti: ". . . Suomen historia kertoo monilukuisista sodista Suomen ja Venäjän välillä. Jokaisessa sodassa, johon maamme on kuluneiden kahden ja puolen vuosisadan aikana osallistunut Venäjää vastaan, on Suomi tullut lyödyksi ja sen on käynyt huonosti. Sotien aika loppui syksyllä 1944. Suomen osallistuminen sotaan Neuvostoliittoa vastaan on ehdottomasti pois suljettu . . ."

Todettakoon lopuksi, että tämän sopimuksen vastustajat Suomessa ja sen maassa ovat nyt paljastuneet Suomen hallituksen, eduskunnan ja kansan suuren enemmistön parhaitten etujen ja toivomusten vastustajiksi. Vain SKDL ja siihen kuuluvat puolueet Suomessa ajoivat johdonmukaisesti sitä oikeata, Suomen etujen mukaista kantaa, minkä eduskunnan enemmistö — [illegible] — katsoi maan ja kansan eduille välttämättömäksi.

Tekosyy "ulkomaalaisia" vastaan

Viime aikoina on alahuoneen istunnossa Ottawassa puhuttu "ulkomaalaisten peloittelusta", jonka vuoksi Canadan rikoslakia ehdotetaan muutettavaksi sillä tavalla "kovennettavaksi". Ainoana esimerkkinä on tähän asti mainittu ns. "kodittomien pakolaisten" peloittelu, mutta sitä epäilemättä laajennetaan tarpeen tullen muidenkin kansallisuusryhmien keskuuteen. Nyt ulkomaalaissyntyiset "kommunistit" ovat muka uhkailleet "kodittomia pakolaisia", että heidän omaisensa siellä "rautaesiripun takana" voivat joutua sikäläisten "kommunistihallitusten" vainon kohteeksi.

Tämä on mieletön ajatus alusta loppuun asti, sillä jokainen vähänkin asioita seuraava henkilö tietää, että peloittelua ja väkivaltaa harrastavat vain fasistit.

Meillä ei luonnollisestikaan kielivaikeuksien takia ole paljoakaan tietoa siitä miten asiat kehittyvät slaavilaista alkuperää olevien canadalaisten keskuudessa mistä tässä on ensikädessä kysymys. Mutta me olemme kuitenkin panneet merkille, että edistyksellisten suunta, mikä ilmaisee itsensä parhaiten entistä laajemman yhtenäisyyden kehittymisen muodossa, on slaavilaisten kansallisuusryhmien keskuudessa voittamassa aivan samalla kun avoimesti fasistiset ryhmät ja oikeistopiirit ovat menettäneet suurimman osan kannatuksestaan, että joutuvat yhä enemmän turvautumaan väkivaltaisiin kokousten hajoittamisiin ja muihin epätoivoista aiheuttaviin mielivaltaisuuksiin. Tämä edistyksellisten ja kaikkien puolin tervehdittävä yhtenäistymissuunta on hyvin ymmärrettävä seikka hitlerismin hävitön seurauksena, mutta se ei näköään saa sisään torymielisten pyrkimyksiä. He ilmaisevat kieltäisen kantansa tässä asiassa puhumalla mahdollisimman epämääräisesti "kommunistisesta peloittelusta". Merkillepantavaa myös on, että tämän "peloittelusyytöksen" tueksi ei ole tähän mennessä esitetty ainoatakaan tietävissä olevaa tositapausta. Mutta jos kerran on tapahtunut tällaista joukkomittaista "peloittelua" (ja esim. Vapaus tuomitsee ehdottomasti yksilöllisetkin kuten hallitusvallankin peloittelut), niin sitä luulisi olevan helppo esittää tosiasioita, nimiä, tapahtumapaikkoja ja päivämääriä.

Mutta kun näiden villien syytösten tueksi ei ole esitetty ainoatakaan tositapausta, niin ei voida muuta kuin tulla siihen johtopäätökseen, että näillä torypolitikoitsijoilla on tässäkin tapauksessa "koira haudattuna". Saksassa fasistit polttivat valtiopäivätalon ja järjestivät muita provokatiotekoja "oikeuttaakseen" kansanjoukkojen demokraattisten oikeuksien hävittämisen. Tämän maan mustilla taantumuksellisilla on nähtävästi samanlaisia ajatuksia.

Erikoisesti on tässä tapauksessa muistettava tämä: Jos tämän tekosyyn perusteella rikoslakia nyt "kovennetaan" niin sitä lakia voidaan käyttää kaikkia demokraattisia ulkomaalaissyntyisiä canadalaisia vastaan. On siis kysymyksessä ulkomaalaissyntyisten canadalaisten yleiset oikeudet! Siksi on tällaista hysteriaa ja vääräämielistä kampanjoimista parhaiksi ajoissa vastustettava.

Jokainen ulkomaalaissyntyinen kansalainen tietää omasta kokemuksestaan, että mainitunlaista "peloittelua" ei ole tapahtunut eikä voi tapahtua — jolloin monissa Euroopan maissa hallitsi verinen fasismi — voitiin tavallisia ihmisiä pelotella sillä, että heidät karkoitetaan "sinne mistä ovat tulleet" fasistien hirtettäväksi, jos pitävät päänsä pystyssä ja selkänsä suorana. Mutta onneksi on sekin aika jo mennyttä historiaa. Tavallisten ihmisten ja heidän järjestöjensä keskuudessa ei mitään peloittelua harjoiteta [illegible]

Äitienpäiväjuhla Kapuskasingissa tk. 9 päivänä

Kapuskasing, Ont. — Kevät taitaa saapua viimein tänne pohjoiseenkin. Luonto ja ilmat näyttävät ihanilta ja mukaansa tempaavilta.

Hyvänä kevään merkkinä voidaan pitää myöskin metsämiesten liikehtimistä. Kevään tullen on heitä aina runsaammin kaupungeissa kun työpaikat vaihtuvat suuremmassa mitassa keväisin. Nytkin täällä odotellaan jäiden lähtöä, että päästäisiin lähtemään kämpille, jotka on paljon sellaisissa paikoissa, että niihin ei pääse keväisin eikä syksyisin.

Meidän järjestömme toimintaan antaa miesten kaupunkiin saapuminen myöskin virkistystä. CSJ:n täkäläisen osaston viimeksi pidetyssä kokouksessa oli mukana myöskin metsämiehiä, mikä oli kiinnostavaa ja kohentavaa meille paikallisille jäsenille. Muistakaapa pojat saapua aina silloin kokoukseen kun teillä on siihen tilaisuus. Se on suuresta merkityksestä toiminnallemme.

Jäsenhankintaryntäyksen voimme osastomme kohdalta pitää hyvänä sillä osastomme liittyi neljä uutta jäsentä, kuoten olevassa kaksi. Tehtävä ylitettiin siis sadalla prosentilla.

Kaikkiin yleisiin ryntäyksiin ja keräyksiin yritetään osastomme toimesta osallistua parhaalla mahdollisella tavalla. Paikallisen toiminnan suhteen on kyllä heikkoutta sillä koko talven aikana ei ole saatu toimeksi ainoatakaan tilaisuutta osastomme hyväksi. Siihen vaikuttaa toimintapaikan puute. Nyt kesän tullen on yritettävä korjata sitäkin puolta kun siihen on paremmat mahdollisuudet. Parhaillaan onkin harkittavana jonkinlaisen tilaisuuden järjestäminen toukokuun aikana. Siitä enemmän tuonnempana.

NAISTEN TOIMINTA

Naisten kerho on ollut aina pienessä hommassa. Viimeksi pidetty kerhoilta, jonka tämän kirjoittaja järjesti, onnistui rahalliselta kannalta katsoen oikein hyvin. Metsämiehet olivat hyvin edustettuina. Haluan tässä kerhon puolesta lausua parhaat kiitokset siitä kun niin runsaskätisesti avustitte kerhomme toimintaa. Se on oikein kauniisti tehty. Kiitos kaikille kerhoon osallistuneille kauniista illasta ja hyvästä kannatuksesta. Toivomme sen edelleenkin jatkuvan.

Naisten kerhon toimesta järjestetään äitienpäivän illanvietto toukok. 9 pnä klo 8 illalla Lehtisaarella. Kaikki äidit ovat erikoisesti kutsutut katsomaan mitä teille on sinne järjestetty. Tietenkin ovat kaikki muutkin tervetulleet juhlimaan.

"Uusi Nainen"-nimisen, Suomen Naisten Demokraattisen Liiton kuukausijulkaisun levitysryntäyksessä on kerhomme myöskin työskennellyt. Olemme saaneet useita tilauksia ja jos on vielä joku, joka haluaa tilata tämän julkaisun voi sen tilata Vapauden paikalliselta asianaiselta ennen t.k. 15 päivää.

CSJ:n Kapuskasingin osaston kuukausikokous pidetään t.k. 9 pnä, klo 2 ip. Jäsenet, ottakaapa tämä huomioon ja saapukaa kokoukseen.

Keväisin tervehdyksin: Raportteri.

Vancouverissa on huomattava konsertti tk. 11 pnä

Vancouver — Neiti Kerttu Wanne, joka parhaillaan on konserttimatkalla Yhdysvalloissa ja Canadassa antaa viulukonsertin Vancouverissa toukokuun 11 p:nä klo 8 illalla Hasting Auditorium'issa. Säestäjänä toimii Neiti Joutseno.

Molemmat nämä taiteilijat ovat Suomessa hyvin tunnettuja ja sitäpaitsi Kerttu Wanne on antanut konsertteja useimmissa huomatuimmissa kaupungeissa Euroopassa ja täällä Amerikan mantereella. Tämä on nyt kolmas kerta jolloin hän on konserttikiertueella.

Tulot konsertista menevät Help Finland Inc., hyväksi New Yorkissa, ja siis suoraan Suomen hätääkärsivien avustamiseksi.

Tämä on ainutlaatuinen tilaisuus Vancouverin ja ympäristön suomalaisille kuulla kuuluisaa taiteilijaamme ja toivomme sentähden että kansalaisemme runsaslukuisina saapuvat tähän tilaisuuteen.

Konsertin järjestäjänä Vancouverissa toimii Suomalainen kirkko.

Sopimus Neuvostoliiton ja Australian välillä lähetystöistä

Moskova. — Neuvostoliitto on hyväksynyt Australian esityksen, että näiden molempien maiden legatiot muutetaan lähetystöiksi.

Samanaikaisesti ilmoitettiin, että Australiassa oleva Neuvostoliiton ministeri Nikolai Mikhailovich Lifanov on nimitetty lähettilääksi.

Toronton kirvesmiehet saivat 15c korotuksen tuntipalkkoihinsa

Toronto. — AFL:n Carpenters and Joiners Union allekirjoitti viime viikolla Toronto Builders Exchangen kanssa sopimuksen, mikä edellyttää tuntipalkkojen korottamista viidellätoista sentillä tuntia kohden noin 3,200 unioon kuuluvalle kirvesmiehelle.

Tämän korotuksen kautta kohosi Toronton kirvesmiesten tuntipalkat dollariin ja 50 senttiin. Union taholta oli vaadittu palkkojen korottamista 30 sentillä.

Järvienpään suomalaisten suurjuhla heinäk. 17-18 pnä

Port Arthur, Ont. — CSJ:n länsi-Ontarion alueen suurjuhlasta pitäisi pakista sillä sitä vartenhan täällä on touhuttu jo viime syksystä lähtien. Monet erilaatuiset komiteat toimivat kuumeisella kiireellä tämän suuren laulu-, soitto-, urheilu- ja osuustoimintajuhlan järjestämisen ja onnistumisen hyväksi. Vaikka mainostustyötä varten onkin valittu erikoisia julkisuusmiehiä niin saahan tästä juhlasta pakista muutkin. juhlakomitean jäsenet y.m., sillä mitä enemmän siitä puhutaan sen paremmin kaikki asiat tulevat tiedoksi.

Sitä ennen pidetään täällä kuitenkin suuret piiritanssit t.k. 12 pnä. Lippuja on myytävänä piirin kaikissa osastoissa, kuorolaisilla y.m. Etukäteen ostettuna ne maksavat 25 senttiä. Niillä voi kaiken lisäksi hyvän onnen mies tai nainen voittaa ovipalkintona $25.00 tai $10.00 ja $5.00. Hankkikaa siis lippunne ajoissa. Näiden tanssien tulot käytetään suurjuhlamme järjestelykulunkien maksamiseen.

Tämän kesän suurjuhlaa varten laitetaan Port Arthurin osaston toimesta Punaiseen puistoon komeat sähkövalot ja rakennetaan laulu- ja soittopaviljonki.

Juhla tulee joka päivä lähemmäksi sillä se on päätetty pitää heinäk. 17 ja 18 pnä ja mahdollisesti vielä 19 pnä. Ellei siitä selvitä kahdessa tai kolmessa päivässä otetaan vielä neljäskin päivä avuksi. Juhlakomitea kehoittaa kaikkia alueen osastoja ryhtymään pikaisiin valmisteluihin juhlaan osallistumista varten koska kysymyksessä on koko alueen — meidän kaikkien yhteinen juhla. Kaikki siis ripeään toimintaan saadaksemme juhlan mahdollisimman onnistuneeksi kaikessa suhteessa.

Seuraava juhlakomitean kokous pidetään t.k. 10 pnä klo 7 illalla, jolloin kaikkien komitean jäsenten odotetaan olevan paikalla. Niiden osastojen, jotka eivät ole vielä valinneet edustajaansa komiteaan tulisi tehdä se mahdollisimman pikaisesti. Samoin olisi etukäteen suunniteltava mitä kullakin paikkakunnalla voidaan tehdä ohjelman ja muiden juhlaa koskevien asioiden suhteen. — Komitean jäsen.

Port Arthurin piirin LPP kannattaa CCF:n ehdokkaita vaaleissa

Port Arthur. — LPP:n täkäläinen aluekomitea päätti viime perjantaina, ettei se nimitä ehdokkaita tulevissa maakuntavaaleissa, vaan sen sijaan tukee CCF:n ehdokkaita.

Kokouksessa tähdennettiin erikoisesti, että työväenliikkeen edistymisen kannalta on välttämätöntä saattaa tappioon Drewn hallitus mikä on jättänyt täyttämättä vaalilupauksensa ja Ontarion väestön toivomukset.

Kaikkein tärkeimpänä kysymyksenä tässä tilanteessa pidettiin työväen yhtenäisyyttä vaaliuurnalla ja siksi komitea vetoaa kaikkiin LPP:n jäseniin ja kannattajiin, että työskentelisivät väsymättä tällaisen yhtenäisyyden saavuttamiseksi ja CCF:n ehdokkaiden valitsemiseksi tältä alueelta.

Tarmolan, Kivikosken, North Branchin ja Lapin väestölle

Port Arthur. — Lauantaina, t.k. 8 pn iltana näytellään Tarmolan haalilla elokuvia, joita on esitetty suurille katsomoille Nipigonin ja Hearstin teattereissa, Beardmoren, Quibellin ja Pellattin kouluilla sekä Port Arthurin, Nolalun, Geraldtonin, Fort Williamin South Porcupinen, Sudburyn, Finlandin ja Fort Francesin haaleilla.

Tämä on viimeinen tilaisuus nähdä ja kuulla yhdysvaltalainen elokuva "Cumberlandin kansa" ja brittiläinen työväen filmi "Yhtenäisyys on voimaa" sekä lisäksi pienempiä paloja "Music in America" ja "Millions of Us". Kun mainittujen pääkuvien vuokrakuukaudet päättyvät t.k. 8 pnä niin ei ole mahdollista erikseen esittää niitä Lapissa Kivikoskessa ja North Branchissa ja niinmuodoin mainittujen paikkakuntien asukkailla on vain se mahdollisuus, että saapuvat Tarmolan haalille. Tervetuloa!

— Ennen sotaa oli Jugoslaviassa 21 sellaista koulua, jossa opetettiin taidetta. V. 1947 lopussa oli sellaisia kouluja 66.

Japanin tekstiilityöläiset ovat yhä orjan asemassa

Tokio. — (ALN) — Sosialistien lehti Shakai Shimbun on paljastanut tutkimustensa perusteella, miten Tokion esikaupungin tekstiilitehtaissa pakotetaan tytöt pitkäaikaisten sopimusten nojalla tekemään työtä 12 tuntia päivässä ja heille maksetaan vain noin seitsemäsosa siitä palkasta kuin mitä Japanin teollisuustyöläiset keskimäärin saavat.

Kaupungin 400 tehtaasta noin 90 prosenttia rikkoo työlakeja, jotka saatettiin voimaan yhdysvaltalaisten aloitteesta seitsemän kuukautta sitten.

Joissakin tehtaissa työläisillä on järjestöt ja vähän paremmat olosuhteet, mutta muissa tehtaissa työläisiä kohdellaan aivan samalla tavalla kuin heitä kohdeltiin ennen sotaa.

Japanin naistyövoima oli ennen sotaa melkein orjan asemassa ja se antoi Japanille mahdollisuuden dumpata suuret määrät tekstiilitavaroita maailman markkinoille. Japanin valtapiirit saivat siten ulkomaista valuuttaa, jota tarvittiin raskasta teollisuutta ja aseistusta varten. Nykyään kenraali MacArthurin päämaja elvyttää jälleen Japanin tekstiilitavarain vientiä ulkomaille.

Kaksi ja puoli vuotta kestänyt yhdysvaltalaisten miehitys on tehnyt hyvin vähän Hachiojin tekstiilIesikaupungin työläisten hyväksi. He saavat pienemmissä tehtaissa vain 500 yeniä palkkaa kuukaudessa, siis 3,000 yeniä vähemmän kuin mitä on keskimääräinen palkka kaikissa teollisuuksissa. Työpäivä on 11 ja 12 tuntinen, ja usein on tehtävä ylityötä toisinaan puoliyöhön asti.

Köyhien farmiperheiden tytöt ovat työssä näissä tekstiilitehtaissa. Monissa tapauksissa heidät on myyty suoranaiseen orjuuteen pitkäaikaisilla sopimuksilla. Heidän terveytensä on huono ja tuberkuloosia on paljon.

Taloudellisten järjestöjen liitto, joka edustaa Japanin suurbisnestä, on nyt ryhtynyt kampanjaan työlakien muuttamisen puolesta. Se väittää, ettei Japanin "kannata maksaa" säädyllisiä palkkoja eikä ylläpitää siedettäviä työsuhteita, koska se estää yhdysvaltalaiset sijoittamasta rahaa Japanin teollisuuksiin. Se vaatii samalla, että yhtiöiden veroja on vähennettävä ja kohtuuttomien liikevoittojen vero poistettava, ja että hallituksen on taattava 10 pros. vuosivoitto Japaniin sijoitetulle ulkomaiselle pääomalle.

Emil Aho kuollut Kirkland Lakella

Kirkland Lake. — Emil Aho Round Lakelta kuoli täkäläisessä sairaalassa huhtikuun 26 pnä oltuaan sairaalassa ainoastaan muutaman päivän. Lääkärin lausunnon mukaan oli hänessä keuhkotauti.

Hänen arvellaan eläneen perin kehnossa ja puutteellisessa asemassa kämpällään metsässä. Siitä lienee johtunut sekin, että hän ei saanut lääkärin apua ajoissa.

Hautaus toimitettiin huhtikuun 29 pnä toverien avustamana.

Lepää rauhassa! Tuskasi ovat päättyneet.

* * *

Toivomme mrs. Bill Mäelle pikaista toipumista sairaalassa leikkauksen jälkeen. Fiilus Saari on myöskin heikossa tilassa ja toivomme hänenkin siitä toipuvan.

Lyhyen ajan kuluessa kuusi eri kertaa leikattu Heino Salmi on päässyt pois sairaalasta. Hän on saanut kärsiä paljon.

Toivomme parasta toipumista myöskin Arvo Mäelle vaikean leikkauksen jälkeen. — O. R.

Äitien ja isien päivää juhlitaan Port Wellerissä

St. Catharines, Ont. — Paikallisen v.- ja u.-seuran kokouksessa päätettiin muiden asioiden ohessa järjestää äitien ja isien päivien juhlallisuudet samaan aikaan, toukok. 3 pnä Port Wellerissä. Tilaisuus annettiin seuran miesjäsenten järjestettäväksi. Kaikki tämän ympäristön suomalaiset, vieläpä pitempimatkaisetkin ovat tervetulleet meidän äitien ja isien päivän juhlaamme katsomaan mitä miehet pystyvät järjestämään.

Seuramme viime kokoukseen päättyi kilpailu seuran lippuluonnoksesta. Ne kolme luonnosta, jotka saatiin, päätti kokous asettaa haalin seinälle kaikkien nähtäväksi ja arvosteltaviksi. Niistä äänestetään seuraavaan kokoukseen mennessä. Äänestyslippuun on merkittävä luonnoksen numero.

Käykäähän tarkastamassa lippuluonnoksia, että seuramme saisi näistä kolmesta parhaan lipukseen ja että ei tarvitse jälkeenpäin moittia valintaa ja sanoa, että jopa "laittoivat ruman lipun seurallemme".

Äitienpäivänä siis tavataan! — U. H.

Laulujuhlille Torontoon

Toronto. — Heinäkuun 3 ja 4 päivänä pidetään suomalaisten kesäleirillä Tarmolassa mahtavat laulu-, soitto- ja urheilujuhlat. Ohjelmistosta päättäen muodostuu näistä juhlista parhaat mitä täällä on pidetty. Useita kuoroja osallistuu yhteislauluihin, toisia tulee niinkin pitkältä matkalta kuin Port Arthurista saakka. Myöskin kaikilla kuoroilla on oma erillinen ohjelmistonsa ja useita yksityisesityksiä. Iltakonsertti pidetään Torontossa, paikasta ja ajasta ilmoitetaan myöhemmin. Paikallinen urheiluseura Yritys huolehtii urheilukilpailujen järjestelystä.

Erikoisen kutsun haluan antaa yhdysvaltalaisille tovereille, joilla suinkin on mahdollisuus järjestää kesälomansa ja matkansa niin, että voisitte silloin olla mukana näissä suurissa suomalaisten kulttuurijuhlissa. Etukäteen voitte tulostanne tiedoittaa laulujuhlan majoituskomitealle 957 Broadview Ave., Toronto 6, Ontario, Canada. Komitea huolehtii siitä, että kaikille vierailijoille järjestetään asunto, joko Tarmolassa tai Torontossa.

Siis toivomme, että kaikki tiet silloin johtavat tännepäin. Näillä juhlilla rikastutamme CSJ:n kulttuurihistoriaa, annamme voimia ja luomme uutta innostusta kuoroillemme, nuorille ja vanhoille taiteilijoillemme, soittokunnille sekä niiden ohjaajille. — Helen.

Ministeri Toivolan vastaanottotilaisuus Torontossa toukok. 16 p.

Toronto. — A. K. Graham, K.C. Suomen konsuli Torontossa, ilmoitti täällä viikon vaihteessa, että toukokuun 16 päivänä hän järjestää Ontario Clubilla, 16 Wellington St. W. Torontossa, vastaanottotilaisuuden Suomen ministerille, mr. Urho Toivolalle ja hänen vaimolleen.

Mr. ja mrs. Graham esittävät sydämellisen kutsun Toronton piirin suomalaisille, että saapuisivat mainittuun tilaisuuteen kello 4—6 välisenä aikana mainittuna päivänä. Siellä heillä on tilaisuus tavata juuri nimitetty Suomen ministeri.

— Vuoden 1947 lopussa oli Jugoslaviassa 47 vakinaista teatteria ja ennen sotaa oli niitä vain 24.

Portugalissa vapautettu kapinasta syytettyjä henkilöitä

Lissabon. — Kuusitoista henkilöä, joiden syytettiin osallistuneen kapinayritykseen vuosi takaperin, vapautettiin viikonlopulla sisäministerin määräyksestä. Vangittuja oli alunperin 31.

Vapautettujen joukossa on kolme armeijan upseeria. Edelleen on vangittuna kahdeksan upseeria ja 7 siviilihenkilöä, joita vastaan aloitetaan pian juttu sotaoikeudessa.

Sirola säätiölle kerättiin $27.00 Pointe du Boissa

Pointe du Bois, Man. — Neuvostoliiton ja Suomen talvisodan aikuinen henki näyttää taas nostavan päätään täällä.

Kuten kaikki ovat Vapaudesta havainneet on tämän maan suomalaisten keskuudessa käynnissä ryntäys Yrjö Sirola-säätiön rahoittamiseksi Suomessa. Täälläkin toimitettiin vapaaehtoinen keräys, joka tuotti 27 dollaria, josta tahdon täten kiittää kaikkia lahjoittajia.

Mutta tätä keräystä ei olisi saanut toimittaa täkäläisten suurisänmaallisten mielestä sillä he ovat sen saman kommunisminkauhun saastuttamat kuin vähemmän ajattelevat ovat muuallakin. Eräs emäntäihminen piti täällä elämää sen johdosta, että täällä on kerätty rahaa Suomeen kommunisteille.

Tämän emännän sisunpurkaus johtui siitä, että hän ei onnistunut siinä suuressa tehtävässään niin hyvin kuin olisi toivonut. Hän halusi nimittäin saada kaiken kielisten nimiä keräyslistaansa, jossa oli englannin- ja suomenkielinen selitys. Sillä oli vielä kiirekin koska lista piti olla postissa 2 pnä huhtikuuta.

Hän saapui tämän kirjoittajankin luokse ja pyysi nimeäni listaansa, jossa pyydettiin Kingin hallitusta toimittamaan listat edelleen Yhdistyneiden Kansakuntien kokoukselle, jota listassa pyydettiin painostamaan vapaiden vaalien Suomessa pitämisen puolesta. Sanoin olevani vapaiden vaalien pitämisen kannalla ja että en lainkaan pidä siitä pelistä mitä Yhdysvallat harjoittivat Italian vaalien edellä. Sanoin edelleen, että Kingin hallitus ei ole kelvollinen ajamaan meidän työläisten asiaa, josta on selvänä todistuksena se tosiasia, että se kieltäytyi ottamasta vastaan sitä satapäistä lähetystöä, joka yli 700,000 kuluttajan nimen tukemana vaati tarvikkeiden hinnat vuoden 1946 tasolle. Suuskaupunkien isoissa perheissä vallitsee varsin kurja tilanne kun perheen äidit eivät kykene korkeiden hintojen takia ostamaan riittävästi maitoa lapsilleen, eikä voita leivän päälle. Mitä Suomen vaaleihin tulee sanoin, että niihin nähden ei harjoiteta mitään painostusta ulkoapäin.

Kerääjä sanoi, että Suomessa ei saa nykyään muka suutaan avata ja lisäsi siihen, että hän ei tullut politikoimaan. Niin hän otti ja lähti.

— Elinan poika.

Mr. G. Hilmer Lundbeck, Jr. kunnioituksen kohteena

New York. — Amerikan ruotsalaiset juhlivat tänä kesänä ruotsalaisten Yhdysvaltoihin siirtolaisuuden satavuotisjuhlaa. On kulunut sata vuotta siitä kun ruotsalaiset siirtolaiset alkoivat saapua tähän maahan.

Juhlista huoltaa New Yorkissa New Yorkin Uranuurtajain satavuotisjuhlakomitea, jonka johdossa on Mr. G. Hilmer Lundbeck, Jr., Ruotsin-Amerikan Linjan johtaja.

Ensimmäinen kaupunki kunnioittamaan ruotsalaisia uranuurtajia tulee olemaan Chicago, joka viettää juhlat Chicagon Stadiumilla kesäkuun 4 p., tänä kesänä. Toisia juhlia vietetään Detroitissa, Omahassa, Minneapolisissa, Philadelphiassa ja New Yorkissa.

150 vuotta vanhaa lakia käytetään työläisiä vastaan

Uusi elokuva Port Arthurin haalilla

Venäläinen upseeri kaapattu Bremenissä

Buffalon piirin rakennusmiehet ovat lakkoutuneet

Drew nimitetty uudelleen ehdokkaaksi

PÄIVÄN PAKINA

Mistä vaara uhkaa Suomea?

Kun tshekkoslovakialainen kirjailija Pavel Reiman vieraili äskettäin Suomessa, niin hän lausui mm. seuraavaa:

"Lyhyen oleskeluni aikana Ruotsissa luin Ruotsin lehdistä, että Suomea uhkaa 'Prahan murhenäytelmän' toistuminen. Olen ensimmäistä kertaa Suomessa enkä tunne vielä kylliksi maanne olosuhteita, joten en voi sanoa, uhkaako teitä todellakin Prahan murhenäytelmän toistuminen. Mutta tunnen Tshekkoslovakian erittäin hyvin ja siksi voin teille sanoa, että Prahassa ei tapahtunut minkäänlaista murhenäytelmää.

"Se mitä tapahtui Prahassa helmikuussa, oli kansan kunniakas voitto taantumuksellisista ja isänmaan kavaltajista, jotka olivat valmiit myymään Tshekkoslovakian vapauden ja itsenäisyyden imperialistien pöydältä pudonneista kurjista jätteistä . . ."

Meille täällä on tuttua kaikenlaiset ennustelut, vihjeet ja valheet mitä levitettiin tänne Suomen ja Neuvostoliiton ystävyys- ja keskinäisen avustussopimuksen neuvottelun aikana aivan viime päiviin saakka. Täkäläisissä taantumuslehdissä on levitetty sellaisiakin tietoja, että Suomen kommunistit ovat ryhtyneet aseistamaan itseään ja sitä varten on perustettu lukuisia ampumaseuroja. Nyt viimeksi, juuri ennen kuin eduskunnassa tuli esille Moskovassa kirjoitetun sopimuksen hyväksyminen, levitettiin sellaisia huhuja täällä, että kommunistit suunnittelevat vallankaappausta. Canadan Uutiset julkaisi vielä huhtikuun 28 pnä artikkelin "Mikä on Suomen tie?", jossa syytetään kommunistien muka suunnittelevan väkivaltaisia toimenpiteitä ja sanotaan mm. seuraavaa:

"Eivätkä kommunistit ole itse sopimuskysymykselläkään keinotellessaan aikoneet rajoittua pelkästään sanoihin, sitä todistavat ne laajat varovaisuustoimenpiteet, johon hallituksen on täytynyt ryhtyä . . ."

Tämän jälkeen selostetaan kuin sotilasvartioita on täytynyt erikoisesti vahvistaa.

Helsingin Vapaan Sanan huhtik. 8 päivän numerossa on uutinen, jossa selitetään kuinka SKDL:n edustajat olivat käyneet Suomen puolustusvoimain komentajan kenraali Aarne Sihvon luona tiedustelemassa varovaisuustoimenpiteistä häiriöiden varalta, johon asevoimien päällikkö oli vastannut seuraavasti:

"Häiriöitä on todella sattunut, mutta ei ainoatakaan tapausta, joka antaisi aihetta epäillä vasemmistoa, ole ilmennyt . . ."

Ei tarvitse paljon muistin virkistämistä muistaaksemme missä päin piilee laittomuuksien vaara Suomessa. Vaara piilee äärimmäisen oikeiston taholta, joka Lapuan päivinä harjoitti ihmisvarkautta, kirjapainojen rikkomista, työväentalojen väkivaltaisia sulkemisia, työläismurhia ja kaikenlaista muuta laittomuutta. Eikä laiton väkivalta kohdistunut yksinomaan äärimmäistä vasemmistoa vastaan, mutta muilutuksen kohteeksi joutui tunnettuja porvareita, kuten esim. entinen presidentti Stahlberg.

Suomen lehdistä olemme saaneet lukea kuinka kokoomuksen nuoret ovat levittäneet fasistihenkisiä julisteita, Työkansan Sanomain mainoksia revitty, Kokkolassa rikottiin Kansankulttuuri OY:n liikkeen akkunoita jne. Tällaisten laittomuuksien ilmiö juur-

CLUB NEWS

Club Donway has the Right Idea

Club Donway has been confronted with the problems of getting its members to contribute a write-up in the Club News regularly. The other clubs might well have the same problem.

Almost everyone is of the opinion that they have no writing ability and have no idea what to write about. Well, the truth is, a person doesn't necessarily have to be a journalist to write in the news. If you write in simple and ordinary style, your thoughts are portrayed and probably understood beter than if it was written by some learned professor.

You do not have to limit your subject to merely your club's activities, stories, jokes, true happenings, articles, etc. make interesting reading.

Club Donway is trying out a system of getting a write-up in the Clubs News each week. We made it a duty of each executive member to take their turn in contributing a write-up. This way we're assured of having somebody write each week. This system could be applied to the membership as a whole.

Lets all write about something we're interested in and send it to the Club News. Who knows what is in store for you in bringing to light talent which has been lurking dormant in you. — Ray.

Something in the Bag for Barbara Ann

Barbara Ann Scott moved down to Quebec City following her Minto Follies triumph in Montreal.

The world and Olympic Champion moved out of the Forum with a police guard hovering nearby to prevent the throngs mobbing her for autographs.

In her wake Mrs. Clyde Scott, her mother; R. V. Hicks, a Toronto lawyer associated with J. D. S. Tory; H. H. Caldwell, better known as "Uncle Herbie" and an unidentified gentleman from Hollywood.

H. H. Caldwell who passed by The Star's seat in box 38, stopped several times for a chat. He had the appearance af a lad toting a secret and was just bursting to tell, but couldn't.

"Suppose it's no use asking you if Barbara is definitely going to turn pro?" enquired the reporter.

"No announcement will be made until after she completes her current amateur tour at Toronto", he answered.

He introduced lawyer Hicks. He overlooked the Hollywood gent in the introductions.

When asked who was the agent talking with the Scott party behind closed doors while the ice show unfolded, Uncle Herbie replied boyishly: "Just ask, who is the mysterious man from Hollywood." He left it at that, but in soto voice as he rouned the exit corner said, "Its in the bag." Whtether he meant apples or a Hollywood contract for Barbara at the opportune time he left to the reporter's imagination. The likeable Ontario sportsman seemed to be thoroughly enjoying his game of "Guess who?"

Avioliittoon Vihitty

Miss Ida Leroux

McFarlane Lake, Ontario

ja

Mr. Victor Suotaila

Wanup, Ontario

Paljon onnea ja hyvää menestystä nuorelle parille toivottavat seuraavat sukulaiset ja ystävät:

Valokuvannut: Niemi Studio

Mary ja Ed. Leroux
Maria Suotaila
Frank Koski
F. Leroux
Therese St. Laurent, kukkatyttö
George Potvin, kukkapoika
Raili Korpi, kukkatyttö
Eddie Heino, kukkapoika
Laila ja Eugene Tammi
Hilja ja Jack Laitila
Aarne, Toini ja Paul Hill
Helmi ja Maikki Valkeapää
Mrs. Emil Bageuet
Vic. ja Ethel
H. Palomäki
Kaarina ja Seija
Viljo Romo
Maria, Sally ja Taisto Pellinen
Milja, Mauno, Mauri ja Marget
Eino, Hilma ja Tauno Autio
Leo, Kerttu ja Svante Salo
V. Kaven
Toini ja Benny Heino
Lilia, Eini ja Reino Pihlaja
Donny, Terttu ja Martin Waine
Harold Laakso
Hilja ja Sam Laisi
VICTOR JA VOITTO LEHTI
Mr. ja mrs. Frank Heino, Jr.
Mauri Liikanen
Olga ja Tatu Aho
Aino ja Paul Levola
Helena ja Frank Ranta
M. Ponne ja Sanni
Unto, Ida ja Frank Koski
Lauri Setälä
Helmi ja Uuno Kuuteri
Manda Rautiainen
Saima ja Kassu Majaniemi
Armas Lahti
Maija ja Hiski
Henry Roiha
Irene ja Arvi
O. Pennala
Rachel Vahtera
Bill ja Ida Laakso
MAMIE JA KARL
Vilho Rautiainen
Tobi Suomalainen
Dagmar ja Fred Beck
Ethel ja Oiva Kaukolin
Olga ja Lenard Erickson
Väinö Timonen
Harry ja Bill
Allan Rinta
Kaarina ja Pentti Kivinen
Fanny ja Jukka
Eila, Irene ja August Ojala
Seija, Edwin, Jenny ja Toivo Jylhä
Lillian ja Bill
Armiida ja Otto
Aarne, Aune ja Urho Koivu
Aili Rautiainen
Senja ja Eino
Uuno ja Eeva

Hilja Välimaa
Hella, Alina ja Axel Hakula
Jouko, Tyyne ja W. Antilla
Ida ja Maikki
Helmi ja K. Simola
Aino ja W. Koponen
Tyyne ja Kaarlo
Irene ja M. Suojoki
Kalle Koivisto
Eino E. Mäki
Olga Pirskanen
Maiju ja Yrjö Airila
Bertha ja Sulo
H. Kangas
Allan, Signe ja Armas
Maikki Hildebrant
Mabel, Aino ja Eeli
Inga ja Jallu Alatalo
Emma Kilpelä
Valma ja Tauno Kaukolin
Leo ja Kay

Harry Kaven
Jahn Mäki ja Maija
W. Romo
Antti Terävä
Ethel ja Albert
Helmi, Eino, Bobby ja Pappa
Kay, Jack ja Jack Laisi
John Holpainen
Laila ja Ellen
Adiel Rautiainen
Eila Ojala
Ronald, Ellen ja Alf. Rheault
Ida, Voitto ja Eino Kaltiainen

Sähkösanomaonnitteluja Suomesta:
Olga Pietilä perheineen
Tyyne Salmela perheineen

Wanup — Maaliskuun 29 päivän, 1948. — **Ontario**

Äitienpäivää vietetään Torontossa Don-haalilla

Toronto. — Jälleen on tulossa äitienpäiväjuhla toukokuun toisena sunnuntaina, eli 9 pnä Don-haalilla klo 4 ip. Tämä on juhla jota emme saa unohtaa.

Kevätkukkien väliyksellä osoitamme silloin kiitollisuutemme äidillemme, joka arkisina päivinä on jäänyt meiltä ilmaisematta. Tämä yksi päivä vuodessa on omistettu hänelle, joka vaivojaan säästämättä ahertaa perheensä hyväksi. Onhan aivan yleistä, että kodissa työskentelevälle työntekijälle ei anneta sitä arvoa, kuin työlle kodin ulkopuolella. Äiti — hän on myös yhteiskunnallisen työntekijä, jonka työ on kansantaloudellisesti tuottavaa, vaikka hän ei saakkaan määrättyä kuukausipalkkaa.

Äitienpäivänä on juhla Don-haalilla äideille. Ohjelma on vaihteleva, jonka suoritukseen osallistuu Donhaalin eri orgaaneista esittäjiä. Äideille on varattu vapaa kahvitarjoilu.

Olkoon äitienpäivälahjanamme se, että opimme vähitellen nostamaan oikeaan arvoonsa äitien ja perheenemäntien työn ja se, että saavumme runsaslukuisina juhlaan Don-haalille sunnuntaina, toukokuun 9 pnä klo 4 ip. — S. L.

June 20th Date of Demonstration

Sparks reporting! Sorry our club didn't write last week but I guess spring-fever has us in its grip — with temperature hovering around eighty nobody cared much for anything.

The club decided to have officials take turns in writing letter to this column. Next week president Kuusela will write. Speaking of the president, he's been so keen on training that he misses the last bus so he can walk four miles home. The rest of us have been practising a bit more moderately. Most of the members go to the collegiate and since the SCI is putting on a Mass Girls' Demonstration the girls are getting double training for Kirkland Lake.

Mentioning demonstrations I made a mistake in my last column. I should have said June 20 and not June 2 as the date for our miniature demonstration. The kids down here have been down on my neck ever since — well, I hope they are satisfied now.

On May 2nd the club is holding a party at Kuusela's to help bring in more money for equipment etc. We only hope its as successful as the last one. There'll be bingo, darts, B-B guns, etc. Oh yes, to bring the party to a gala finish, the club is holding a baseball game. Girls vs boys probably. Bye for now! — E. K.

Editorial Comment

There are only 3 months or about 12 weeks until the liittojuhla at Kirkland Lake this summer. The time doesn't seem so short until you count it in weeks with 1 gym practice a week which leaves us only about 12 more gym practices before the big event.

As I said before, 12 weeks is a very short time and therefore we should really start talking about it to make sure it gets its due amount of publicity. Talking about publicity brings me round to Kirkland Lake. Since you have the honour of holding the liittojuhla this summer you should begin writing in regularly, telling us of the plans you've made for it, the location your field is in and everything else that would interest us and start us talking about how nice it'll be to go to Kirkland Lake this summer.

We must not leave all the work to the Jymy however. We can do our part by praticing diligently and by writing articles on sports and past liittojuhla's to this page. There are many peoples that have never been to our liittojuhla's and don't know the slightest thing about them and articles such as these would draw their interest.

With the time running so short it is up to us to start thinking about this year's liittojuhla in all seriousness. Let's all put our noses to the grindstone and help Jymy of Kirkland Lake to make the liittojuhla this year the best ever!

A JEWEL OF WISDOM

— People who begin telling white lies soon become colour-blind.

KIITOS

Täten haluan lausua vielä sydämelliset kiitokset kaikille niille henkilöille, jotka olivat järjestäneet minulle syntymäpäiväkekkerit 21 päivä huhtikuuta mrs. Lily Saarelan asunnolle.

Kiitos monista lahjoista ja kauniista kahvipöydästä kaikkine herkkuineen.

Erikoinen kiitos mrs. Lily Saarelalle ja mrs. Martta Selinille, jotka tämän alkuunpanivat ja suurimman vaivan näkivät.

Vielä kerran kiitos teille kaikille.

LEMPI KETOLA

Slave Falls, via Pointe du Bois, Manitoba

KIITOS

Monet kiitokset St. Catharinesin ystäville, tuttaville ja tuntemattomille yllätyksestä, jonka järjestitte kotiimme huhtikuun 24 p:nä 1948. Kiitos rahalahjasta, jonka jätitte, sekä yksityisistä lahjoista. Kiitos homman alkuunpanijoille, illan emännille ja isännille kuumista kahvipöydistä herkkuineen, sekä Jeunille ja Raymondille ruusuista. Suuri kiitos lahjoittajille, ikävä vain, ettei kaikki voineet saapua.

Tulkaa joskus viettämään hetki kuuman kahvikupin ääressä. Kaikki tervetuloa meille. [uncertain reading]

ANNI JA FRANK AALTONEN

10 Hamilton St. St. Catharines, Ont.

Comets May Form Softball Team

This is the Comets ace reporter once again! Here are the news highlights in review. This Sunday morning will commence with gym practice as usual at 11.

Now about seeing you all there. What say, kids? After dinner we aim to go out to the park. Our afternoon will be spent getting out last year's equipment and practicing for the summer. Some fun but oh, our muscles and joint will be sore the next morning. In the evening the girls are doing a few numbers at the May Day concert which is being held at the Ukrainian Hall.

By the way, we hope to have a competition gym and a softball team this year. Here hoping!

Tuesday is the Comets membership meeting beginning at 7 pm. Lets see everyone there. Remember to think about softball girls. This is V.L. signing off!

Alerts to Show Films on May 6th at the Hall

This is the Alerts A. C. reporting again! Well after all the trouble we've had trying to get those films we've been promised them at last. The date set for their showing is this Thursday, May 6th at 8.15 pm. We've waited a long time to see them but I'm sure that once you've seen them you'll figure it was well worth it. Don't forget, Thursday night at the hall, the time 8.15 pm.

Gym pratices are coming along fine and the girls are really working hard at their competition gym. If practice makes perfect they should be pretty good by the time August rolls around!

The Alerts may have some really big news for you next week but meanwhile we'll just keep you guessing as to what it is. Untill next week then, bye for now! — M. H.

LATIN

Latin is a language,
As hard as it can be;
It killed the ancient romans,
And now it's killing me!

— Virtahepo on oikeastaan sian sukuun kuuluva.

Farmarien tuloveroilmoitukset

Ottawa. — Tulojen ministeri J. J. McCann sanoi alahuoneessa viime viikolla, ettei sellaisten farmarien, joilla ei ole verotettavia tuloja, ole pakko täyttää tuloverokaavakkeita. Mutta jos departmentti erikoisesti vaatii heiltä tuloilmoitusta, niin on heidän täytettävä tuloverokaavakkeet huolimatta siitä ovatko he verovelvollisia vai ei.

Ministeri McCann selosti, että jokatapauksessa "olisi suotavaa ja tarpeellista jokaisen farmarien tehdä tuloilmoitus, jos hän haluaa käyttää hyväkseen suunnitelmaa, jonka mukaan hän voi maksaa veronsa kolmen vuoden keskimääräisten tulojen perusteella". Jos farmari päättää kahden vuoden kuluttua ruveta käyttämään keskimääräisyyden perustan, niin siinä tapauksessa on tiin myöhäistä tehdä tuloilmoitus vuodelta 1947.

Canadalaisia Suomeen

New York. — Kun Swedish American Linen moottorilaiva Gripsholm lähti täältä huhtik. 23 pnä Göteporiin, oli sen 1,288 matkustajan joukossa myöskin seuraavat Canadan suomalaiset matkalla Suomeen: Kalle Pajunen, Hilja Aho, Sofi Järvi, Tyyne, Lilian ja Henry Kangas Sudburysta, Jussi Ojalehto Montrealista, Yrjö Pajari Rouynista ja Vapauden ent. asiamies Hjalmar Westman Cochranesta.

Eemeli Mäen muistolle

(kuoli toukokuun 2 p:nä 1946)

On kulunut jo kaksi vuotta
kun pois joukosta lähdit.
Nuku untasi alla nurmen,
muistossani aina eläen
tuot mieleeni kaipauksen

Vaimosi Hilma
Tyttäresi Ester perheineen

Taistelit, isä, elon myrskys'
elit, kärsit ja toivoit vaan.
Toivo petti, elo sammui,
levon sait isä ainiaan.

Poikasi Walter perheineen.

Surulla ilmoitamme, että rakas tyttäremme Helen Kaarina Ranta nukkui kuolonuneen South Porcupinen General Hospitaalissa huhtikuun 14 p. 1948, 17 v. 27 p. ikäisenä. Lähinnä häntä suremaan jäivät äiti, isä ja veli South Porcupinessa, sekä laaja sukulaispiiri Suomessa ja Yhdysvalloissa, sekä hänen lapsuustoverinsa pohjois-Ontariossa.

Sammui silmä, mi aina valvoi,
jäähtyi sydän, mi hyvyyttä anoi.
Kevätkutsun kuulit,
sen tenhoon ikuisest' nukuit.
Tuo äkkilähtös Tuonelaan,
jätit Helen meidät suremaan.

Äiti, Isä ja Roy.

Täten lausumme kiitoksemme kaikille ystäville jotka niin suurilukuisina otitte osaa ja autoitte meitä tämän raskaan surun hetkellä. Kiitos myöskin ihanista lauluista, kuin myöskin niistä runsaista kukkalaitteista, joilla koristitte Helenin viimeisen leposijan. Myöskin kiitos CSJ:n paikalliselle osastolle haalista, jonka luovutitte mainittuun tilaisuuteen käytettäväksi.

KAINO JA NICK RANTA

So. Porcupine — **Ontario**

ÄITIENPÄIVÄJUHLA

Don haalilla

957 Broadview Ave. Toronto 6, Ontario

sunnuntaina, toukokuun 9 päivänä, kello 4 i.p.

Ohjelma arvokas ja vaihteleva.
Vapaa kahvitarjoilu äideille.
Tervetuloa juhlimaan äitienpäivää!

KERTTU WANNE

Viulutaiteilija Suomesta

antaa

HYVÄNTEKEVÄISYYS

Konsertin

Hasting Auditoriumissa,

VANCOUVERISSA

Toukokuun 11 p:nä klo 8 i.p.

Sisäänpääsy $1.00

Tulot menevät Help Finland Inc. Suomen avustamiseksi.

Lumimyrsky Sylvan Laken tienoilla

Sylvan Lake, Alta. — Kesän tulo pitkistyi täällä taas huomattavasti kun luonto huhtikuun viime viikon alussa teki sellaisen kepposen, että antoi lunta vielä entisen lisäksi. Lunta tuli aika sakeasti toista vuorokautta. Sitä on nyt toista jalkaa kaikkialla ja kinospaikoissa kolme, jopa neljäkin jalkaa.

Elämä kulkee täällä muuten tavallista latuaan. Öljyn metsästäjät ovat tehneet näilläkin seuduilla koeporauksiaan, jotka aloitettiin jo viime syksynä ja joita on jatkettu viime aikoina. Vielä ei ole saatu mitään tietoa tuloksista — ehkäpä niistä saadaan tieto myöhemmin. Kevätterveisin: Elisa.

Sähkötyöläiset ehkä lakkoon US:ssa

New York. — CIO:n sähkötyöläisten unio on ilmoittanut, että se on valmis kutsumaan 200,000 sähkötyöläistä käsittävän lakon General Electricin, Westinghousen ja General Motorsin sähköjaoston laitoksilla, elleivät yhtiöt suostu union esittämään palkankorotusvaatimukseen.

Union edustaja on ilmoittanut, että lakkovalmistelut on tehty täydellisesti Taft-Hartley-lain mukaisesti ja että lain määräämä odotusaika on kulunut umpeen, vaikkakaan lakkoäänestystä ei vielä ole suoritettu.

— Haikarat lentävät kaulat vedettynä sisään ja jalat pitkällään.

SUDBURYN KAUPUNGIN TORIPAIKAT

FARMAREILTA, jotka haluavat v. 1948 saada LIHANMYYNTIPAIKAN kaupungin torilta, otetaan vastaan anomuksia allekirjoittaneen konttorissa maanantaihin, toukokuun 10 p:ään asti, kello 12 iltapäivällä.

H. P. McKEOWN,
Kaupungin kirjuri

VESIROTAN JA MAJAVAN NAHKOJA HALUTAAN

- **Lähettäkää tai tuokaa vesirotan ja majavan nahkanne minulle saadaksenne markkinain kaikkein korkeimmat hinnat mitä on mahdollisuus saada.**
- **Kaikki nahkanne tulen itse henkilökohtaisesti lajittelemaan, joten voitte olla vakuutettuja, että saatte niistä täyden arvon.**

HUOMIO! VESIROTAN PYYNTIKAUSI
MAALISK. 1 P. — TOUKOK. 15 P. SAAKKA

JACK LEVE RAW FURS

PUHELIMET **5-5431** ja **3-1904**

137 Durham St. S. Uudessa Moses rak. **Sudbury**

EDESTAKAISIA LAIVA- JA LENTOMATKOJA

SUOMEEN — TANSKAAN — NORJAAN — RUOTSIIN Y. M.

- Tehkää paikkatilauksenne nyt myöhäistä syksyä ja v. 1948 varten. — Myymme etukäteen maksettuja piletteja, jos haluatte tuottaa sukulaisenne Canadaan. Hankimme passit ja viisumit. Pyytäkää lähempiä tietoja.

Me välitämme kaikenlaisia **VAKUUTUKSIA** *Tarkat tiedot pyydettäessä.*

O. K. JOHNSON & CO. **Vakuutus- ja matkailutoimisto**

51 Gerrard St. W. (Bay'n lähellä. **WA. 1403 Toronto 2, Ont.**

Tervetuloa pojat kämpälleni

Uudet kämpät järven rannalla, sähkövalot ja puhelin. Hyvät kämppäolot.

Driftwood Lands and Timber Co. Ltd.

PETERBELL ONTARIO

OSCAR VIITA

Avioliittoon vihitty

Lillian Julia Mäkelä

Waters Township, Ont.

JA

Rudy JOseph Courville

Sudbury, Ont.

ME ALLAMAINITUT SUKULAISET JA YSTÄVÄT TOIVOTAMME MITÄ PARHAINTA ONNEA, MENESTYSTÄ JA YHTEISYMMÄRRYSTÄ ALKAVALLE YHTEISELÄMÄLLENNE

IDA MÄKELÄ
OIVA WESTERBACK
Mr. ja mrs. A. Courville
Myra Walkeapää, kukkatyttö
Harold Carroll, kukkapoika
Sigrid Mäkelä, kukkaytto
Dick Courville, kukkapoika
Mr. ja mrs. F. Wuorinen Jr.
Mr. ja mrs. F. Wuorinen
Mr. ja mrs. V. Wuorinen
Mr. Lauri Wuorinen
Mr. ja mrs. Albert Lafleur
Mr. ja mrs. Carman Mancuso
Irene ja Jimmy
Elsa ja Erkki Niemistö
Irja ja Paavo Kivinen
Hilma ja Riku Valli
Mr. ja mrs. V. Kivinen ja perhe
Emma Ahola
Katri Miettinen
Edla Möttönen
Mr. ja mrs. H. Mäki
Leija ja Edward
Emmi ja Hans
Mrs. C. Paquette
Sigrid ja Vic Ketola
Margaret ja Leo Wähämaa
Linne ja Vic Nissilä
Bertha ja Kaarlo Toikka
Mari ja Walpas Hänninen
Mrs. A. Mäki
S. ja E. Kekäläinen
Sandra Mäki
Unto, Ida ja Frank Koski
Sanni ja Frank Piirto
Martta ja Vili Mäki
Allan, Aune ja E. Laaksonen
Alma ja Mauri
Hilma ja Tom Viianen
Reino Keto
Mr. ja mrs. Eino Rentola
Mr. ja mrs. T. Kovalainen
Lauri Saari
Jean ja Eric
L. Wuorinen
Pat Salo ja Willard Koski
Ann ja Harry
Henry ja Elmer
H. Roiha
Maire Salminen
Aino ja Lempi
Eric, Aune ja E. Hurme
Norman, Helmi ja Reino Terävä
Aili ja Jussi Roininen
Fanny ja Kusti Böntinen
Julia ja Martti Sutinen
Senja Rautiainen
Aino ja Felix Pleuna
Jorma Palomäki
Toby Swan
Gilbert, Viola ja Harvey
Wäinö, Arne ja Vieno Laine
Manu ja Laina Tolppanen
Maija Huhtala
Walter Koivisto
Annie ja Chas Palo
Ernest ja Lauri Kivi
Mr. ja mrs. K. Tulisalo

Kaarina ja Pentti Kivinen
Helmi ja Erkki
Arvi Lähde
Jenny ja A. Koivisto
A. E. Lappi
Bill Sundholm
Sulo Niemi
Doug. Pero
Doris ja Eino Anttila
Eino ja Ben
Paul Frederickson
Leo Laine
Helvi ja Tauno Lundgren
Carl Sundholm
Mary Lehto
P. Kärkkäinen
Fanny ja Karl Suominen
Elsa ja Reino
Maija ja Martti Österlund
Bertha ja O. Laine
Maimi, Lily ja Mr. Puttonen
Fanny ja E. Hänninen
Ensio Laine
Charly Yua
Lea ja Jack Rantanen
W. Honkala
Adele Mäki
Alice ja John Luoma
Bill Koski
Hazel Tourigny
Elsie Aldo
Jean ja Sulo
K. ja S. Salo
Mr. ja mrs. Wm. Rintala
Kalle Johnson ja perhe
John Kulju
Toini ja Warren Mulack
Ellen ja Fred Kivinen
Selma ja David Ritari
Sofia ja Vic. Salo
Ann ja Toby
Hilda ja John
Lyydia ja R. Oikkonen
Helena ja Svante Mylly
Tilda ja Jack Männistö
Mary ja Oliver Oja
Milja ja Lauri Aho
Carolyn, Anita ja Mike
Hilja ja Kaarlo Törmälä
Hilda ja Antti Ketola
Kaisu ja Reino Ojanen
Mrs. Lyyli Rosendahl
Elsa Johnsson
Kauko Tuomaala
Hanna ja Kalle Tulla
Hanna ja Matti Saari
Erika ja Ivari Virtanen
Anni ja J. Liinamaa
J. Saville
Mr. ja mrs. Niilo Niemi ja perhe
Lempi Back
Siiri Kaisla
Martta ja Richard
Irja ja Voitto Kreko
Alina ja Vili
Ida ja Oskar Männistö
Hilma ja Julius Seppälä
Hanna ja John Kopsala
Feera ja Isak Uusitalo
Mikko Hillebrand
Mary ja Hiski Liikanen

Valokuvannut: Niemi Studio

KIITOS

Haluamme täten kiittää sydämellisesti kaikkia sukulaisia ja ystäviä, jotka niin suurilukuisina saapuivat viettämään häätilaisuuttamme huhtikuun 25 p:nä.

Kauniit kiitokset ihanista lahjoista, jotka saimme yhteiselämämme alkamisen muistoksi. Kiitokset keräyksen alkuunpanijoille, kerääjille ja lahjoittajille, tilaisuuden emännille, autonajureille ja kaikille, jotka tavalla tai toisella avustivat häittemme onnistumista. Toivomme voivamme palkita osaksemme tulleen ystävyyden osoituksen teille kaikille.

Lillian ja Rudy Courville

H. Sula
Elvi ja Bob Lujanen
Mauri Liikanen
Fenni ja O. Majander
Vilma ja Eino Lehtola
Paavo Rauhala
Ellen ja Alph Rheault
Hans Huhtanen
Helvi Harju
Alice ja Peter
Aili ja Armas Eloranta
Vera ja Väinö Lindholm
Maria ja Aatu Marttinen
Wäinö Romo
Elvi ja Bill Salo
Elle ja Willie Lambert
Ilmi ja John Mäenpää
Alma ja Antti Ranta
Fanni ja Jukka
Aatu ja Ann Koivula
Lillian ja Bill
Hilja ja Ade Aho
Tyyne ja Vili
Kay ja Taisto
Hilma ja Frank Koivu
Suoma ja Joe Halonen
Nick Ristimäki
Ed. Hilden
A. Raasu ja perhe
Olivia ja Jussi
Eino Tuovila
Ester ja Eino Siren
Niilo ja Gertie
U. Mäkelä
Sulo Ristimäki
Vieno ja E. Johnson ja tytär
Helen ja Aime Grenon ja pojat
Brian, Hellen ja Jaakko
Aake Raasu
Onni Hormisto
Y. Passi
Dagmar ja Fred Beck
Jack, Kay ja Jack Laisi
Mr. ja mrs. A. R. Pakkala
Mr. ja mrs. A. Mäki
Mr. Otto Spets
Olga ja Arvid Panttila
Bill Kinnonen, soittaja
Helvi ja U. Pihlaja
Vili Savolainen
Hilda ja Isak Kivistö
Margaret ja Kaarina
Terttu Nahkala
Emil Basto
Matti Mäkelä ja Edla
Eino, Lempi ja John Salminen
Pansy ja Paul Isänäinen
Sivia, Charles ja Lorna Lewis
Evelyn, Esme ja Aili Erickson
Laila, Eddy ja Marty Kivari
Eini Salminen
Helen Kallio
Allan, Lempi ja Olavi Hirvelä
Aini ja Vilho Ollikainen
Mrs. Sanni Lahti ja lapset
Mr. ja mrs. L. Lammi ja Armas
Mr. ja mrs. John Mäki

Sofia ja Jaakko Pöntiö
Olga ja Aino Pirskanen
T. M. Mäki
Olga ja Vilho Mäki
Ida ja Vic. Nordund
Selma ja Otto Niemelä
Andy Pakkala, Jr.
Signe ja Paul Frederickson
Rauha ja Aimo Mäki
Bertha ja Ellen
Sigrid ja Väinö
Mr. ja mrs. M. Walkeapää
Mr. ja mrs. L. Neva
Pentti, Annie ja T. Penttilä
Mr. ja mrs. Hendrickson
Aune ja Elis Kallio
Henry Pajuluoma
Taimi ja Sam Luoma
Lily, Bob, Taimi ja Wäinö Hietanen
Linnea ja Jarl Lind
Taimi ja Arvo Ristimäki
Vieno Tuomi
Arvo Kaikkonen
Aura ja Arlie Mercer
Impi ja Frank Tommila
Dolores, Irene ja Hans Vuori
Martta Mäntylä
Allan Anttila
Mr. ja mrs. V. Wuorinen
Helen ja Vic Ylitalo
Helvi ja Kauno Ylitalo
Victor Hurnasti
Viola, Jukka, pojat ja isä Passi
Viola ja Roger
Kaarlo Mankinen
Martti Penttilä
Uuno Sirviö
Ellen ja Kalle Saari
August Jokisen perhe
Lempi ja Alfred Järvinen
Sylvia ja Arne Mäki
Nancy ja Chas Jacobson
Charlie ja Mary Taylor
Mr. ja mrs. Nick Mäki
Mr. ja mrs. A. Mäki, Lillian ja Edward
K. ja U. Korpi
Helvi ja Mauri Freeman
Edwin ja Ronald Suksi
Mr. ja mrs. K. Hendrickson
Hilda ja Jussi Niemelä
Aino, Kauno ja Eino Rentola
Martti, Norma, Alli ja Väinö Neva
Laila ja Josie
Mary, Nancy ja Percy Coombs
Kusti Mäki
Maj-lis, Kaija, Aili ja Väinö Hohter
Hilda Kauppila
Albert, Impi ja Aaro Poutanen
Mary ja Art Toivonen
Anni Jussila, Soo, Ont.
Betty Saunders
Ray Sutinen
Hilja ja Eino Smith
Urho Jokinen

Sudbury, Ont. **Finnish-haalilla** **Huhtikuun 25 p. 1948**

Mukavuudeksi, matkustaa laivalla

RUOTSIN AMERIKAN LINJA

tarjoaa suoran palveluksen New Yorkin ja Göteporin välillä, kulkuvuorot joka toinen viikko.

Runsaasti paikkoja saatavana elokuusta läpi joulukuun. Välttäkää tungosta matkustamalla syksyllä. Viettäkää joulu vanhassa maassa.

Syksy- ja talvikulkuvuoroja New Yorkista:

GRIPSHOLM	Elok.	13	STOCKHOLM	Elok.	28
GRIPSHOLM	Syysk.	10	STOCKHOLM	Syysk.	25
GRIPSHOLM	Lokak.	8	STOCKHOLM	Lokak.	30
GRIPSHOLM	Marrask.	12	STOCKHOLM	Marrask.	24
GRIPSHOLM	Jouluk.	10	STOCKHOLM	Jouluk.	20

Pilettihinnat New Yorkista Göteporiin:

	Ensi luok.	Cabin luok.	Turisti luok.
Gripsholm	$285	$220	$180
Stockholm	$285		$190

Matkalippu Göteporista matkan päähän Suomessa ja takaisin Göteporiin voidaan maksaa täällä Canadan dollareissa ennen lähtöä Canadasta.

Saadaksenne hyvän paikan laivassa tehkää paikkatilauksenne heti. Halutessanne tarkempia tietoja kaikista matkaa koskevista asioista kääntykää paikallisasiamiehemme puoleen.

SWEDISH AMERICAN LINE
600 Dorchester St. West Montreal 2, Que.

SAL

Kaksi natsituholaista vapautettu Yhdysvalloissa

Washington. — Ernest Burger ja George Dasch, jotka tulivat natsien sukellusveneestä Yhdysvaltain itärannikolle kesäkuussa v. 1942 tekemään tuhotöitä ja sabotaasia, on vapautettu vankilasta ja sallittu palata Saksaan.

Presidentti Truman on hyväksynyt oikeusdepartmentin esityksen näiden natsien armahtamisesta. Heidät on viety Saksaan ja heidän sallitaan olla siellä yhdysvaltalaisten miehitysvyöhykkeellä sellaisten olosuhteiden alaisuudessa, mitä yhdysvaltalaisten miehitysjoukkojen komentaja määrää.

Burger ja Dasch sekä kuusi muuta Yhdysvaltoihin lähetettyä tuhotyöntekijää otettiin kiinni valtiollisen poliisin toimesta ja heidät tuomittiin sotaoikeudessa kuolemaan. Kuusi tuomittua teloitettiin, mutta Burgerin ja Daschin kuolemantuomiot muutettiin vankeustuomioiksi sen vuoksi, kun he antoivat tietoja konspiration yksityiskohdista.

Kiinan kommunistit marssivat etelään päin

Shanghai. — Kiinan kommunistien joukkojen ilmoitettiin viikon lopulla marssivan etelään päin Kiinan suurta muuria kohti, ja se saattaa merkitä uuden hyökkäyksen aloittamista Mandshuriassa.

Tiedotuksissa sanottiin, että kommunistien joukot näyttävät pyrkivän kapeaan käytävään, joka menee Pepingistä koilliseen hallituksen joukkojen hallussa olevalle alueelle Mandshuriaan.

Kommunistien odotetaan hyökkäävän tuota huoltolinjaa vastaan ja tekevän samanaikaisesti hyökkäyksiä varsinaisessa Mandshuriassa.

Canadan vakoiluraporttia levitetään

Lontoo. — Pääministeri Attlee ilmoitti alahuoneessa, että Canadan vakoilujuttua tutkineen komission raportteja on lähetetty Britannian valtuuskunnille yli maailman tiedotuspalveluskirjastoihin asettamista varten.

Viranomaiset sanoivat, että tätä vakoilujutun raporttia on levitetty enemmän kuin mitään muuta jonkin commonwealthin hallituksen julkaisemaa asiakirjaa on koskaan levitetty. Näitä raportteja myydään hallituksen viraston kautta 7 shillingillä kappale.

Asettamalla näitä raportteja tiedotuspalvelukirjastoihin eri maissa hallitus tahtoo antaa siten eri maiden asukkaille tilaisuuden "tutkia kommunistien menettelytapoja".

SUDBURY CLINIC
DR. S. S. POLACK
DR. D. W. STEWART
DR. R. M. THOMSON
DR. I. W. DAVIDSON
DR. J. E. MARSHALL
Lääkärit ja kirurgit
Hammaslääkäri
DR. L. M. HOBBS
130 Elm St. E., puh. 5-5665, Sudbury

A. FOURNIER
Perustettu 1896
VAKUUTUKSIA
11 Elm St. East Sudbury, Ont.
Puhelin kotiin 3-0654
Suomalainen asiamies
J. S. JOUDOUIN
PUHELIN 7-7546

Tri. Albert R. Kaukinen
Suomalainen Hammaslääkäri
Huone 110 — Mackey rakennus
Elm ja Durham kat. kulm.
Puhelin 7-7798 Sudbury

FINNISH BAKERY
VEIKKO KETOLA
Puhelin 6-6649
382 Antwerp St. Sudbury

HUOM.! HUOM.!
WORKERS' CO-OP
RESTAURANT
of South Porcupine Limited
47 Crawford Street
SOUTH PORCUPINE, ONTARIO
● Suosittelee suomalaisille hyväksi tunnettua ruokaansa ruokailualkoina. Ravintola auki klo 9 illalla.
● Siistejä kalustettuja huoneita asunnoiksi. Kuluttajain koti. Pistäytykää sisälle.

SUDBURY CAB
Puhelin 4-4311 tai 8-8877
98 Elm St. West Sudbury, Ont
Vapauden vieressä.
Nopea ja rehellinen palvelus.

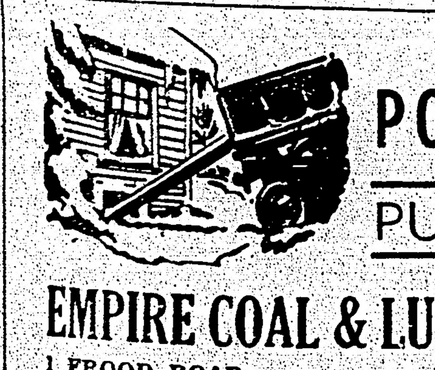

LAATU
POLTTOAINEITA
PUHELIN 6-6433
EMPIRE COAL & LUMBER CO., LIMITED
1 FROOD ROAD SUDBURY, ONT.

MEILLA ON HYVA VARASTO
Kuivia polttopuita
12 JA 16 TUUMAISIA
• VAAHTERA (Maple) • VALKOISTA KOIVUA
• KELTAISTA KOIVUA • HAAPOJA • MÄNTYJÄ (Jackpine) • "SLABS" ja SEKALAISIA PUITA.
● NORTH END COAL AND WOOD ●
294 Bond St. Soittakaa 8-8463 Sudbury, Ont.

ILO:n konferenssissa käsitellään sopimusta työväestön oikeuksista

Montreal. — International Labor Organization päämaja on ilmoittanut, että kesäkuussa San Franciscossa pidettävässä konferenssissa käsitellään luultavasti uutta, maailmanlaajuista sopimusta, joka takaa työläisille ja työnantajille yhdistymis- ja järjestymisoikeudet.

Jos tällainen sopimus hyväksytään, on se ratifioitava kunkin 55 jäsenmaan taholta, ja yllämainitun järjestön koneisto huolehtii sopimuksen täytäntöönpanosta niissä maissa missä se ratifioidaan.

Sopimuksen luonnos on jo toimitettu asianomaisille hallituksille ja konferenssiin osallistuville työnantajain ja työväestön edustajille. Siinä sanotaan, että työläisillä ja työnantajilla on kiistaton oikeus perustaa tai yhtyä oman valintansa mukaisiin järjestöihin tarvitsematta siihen mitään ennakkolupia.

Sopimuksessa esitetään myöskin, että sellaisilla ryhmillä on oikeus laatia omat sääntönsä ja asetuksensa, valita edustajansa ja hyväksyä ohjelmansa yleisten viranomaisten sekaantumatta niihin asioihin siten, että se jollakin tavalla rajoittaisi tämän laillisen oikeuden käyttämistä.

Sopimusluonnos määrittelee myöskin lisäksi sen, etteivät hallitusviranomaiset voi hajottaa työläisten ja työnantajien järjestöjä, tai lakkauttaa niiden toimintaa. Sellaisilla järjestöillä on oikeus muodostaa liittoja sekä liittyä työläisten ja työnantajain kansainvälisiin järjestöihin.

San Franciscon konferenssi alkaa kesäkuun 17 p:nä ja edellämainittu sopimusluonnos, otetaan konferenssin työjärjestykseen Genevessä viime vuonna pidetyn konferenssin määräyksen mukaisesti.

Kaikki ne hallitukset, jotka ovat vastanneet ILO:n tiedusteluihin, ovat ilmoittaneet kannattavansa edellämainittujen kysymysten määrittelemistä kansainvälisellä sopimuksella. Etelä-Afrikan hallitus on kuitenkin ilmoittanut, että se mieluummin haluaisi nähdä oikeuksien määrittelyprosessin tapahtuvan asteittain kuin yhdellä kertaa.

Merimiesten takuusummaa ei saatu alennetuksi

Thorold. — Canadian Seamen's Union 38 jäsentä oli täällä maistraatti H. D. Hallettin edessä perjantaina ja hän määräsi heidät uudelleen oikeuteen viikon päästä. Hän kieltäytyi alentamasta takaussummaa, mikä on $2.500 kutakin pidätettyä kohti.

Miehet tuotiin oikeuteen kytkettyinä käsiraudoin ja joukossa oli kolme union virkailijaa, nimittäin Michael Jackson, Aage Antonsen sekä Louis Schmaltz. Pidätettyjä merimiehiä säilytetään Wellandin vankilassa.

Lakimies Gordon Bates sanoi, että pidätetyille asetettu takaussumma on "naurettava" ja hän sanoi niin isot takaussummat asetettavan vain suurille rikollisille. Hän vetosi myöskin miesten puolesta, sanoen heistä kahden olevan yli 30 vuoden, neljän yli 20 vuoden ja loppujen olevan alle 20-vuotiaita. Hän esitti takaussummaa vähennettäväksi 250 dollariin.

Kun kruunun edustaja T. F. Forestell ilmoitti vastustavansa takaussumman alentamista, väitti hän mr. Batesin tekemään mainintaan syytettyjen nuoruudesta, sanoen, että "tällaiset nuorukaiset murhasivat Meyer Tobiaksen Torontossa".

Kruunu väittää merimiesten tehneen $20.000 suuruisen vahingon Canada Steamship Linesin omistamassa aluksessa, nimeltään Glenelg.

Matkustuskielto on poistettu Britanniassa

Lontoo. — Britanniassa on poistettu kahdeksan kuukautta voimassa ollut kielto, mikä on estänyt brittiläisiä tekemästä ulkomaamatkoja huvittelutarkoituksessa.

Valuuttarajoitukset ovat kuitenkin edelleen voimassa. Ulkomaille huvittelutarkoituksessa menevä brittiläinen saa ottaa mukaansa ainoastaan $140 vuodessa.

"MACHINELESS" JA KONE
KESTOKIHAROITA
PARHAAT AINEET
HIUS- JA KYNSIHOITOA
TROUT LAKE BEAUTY SHOP
ELVI LUJANEN
Puhelin 3-1174
33 Maki Ave. Lockerby, Ont.

DR. R. L. DesROSIERS
HAMMASLÄÄKÄRI
67 Elm St. East Sudbury, Ont.
Suomalainen tyttö palveluksessa
Puhelin 8-8573 Kotipuhelin 8-8529
Regent teatterin vieressä

Yhteisymmärrykseen natsien kullan suhteen Espanjassa

Washington. — Yhdysvaltain, Britannian ja Ranskan sanotaan pääsevän pian yhteisymmärrykseen Espanjassa olevan saksalaisten ryöstämän kullan johdosta syntyneen erimielisyyden takia.

Sopimuksen mukaisesti Espanjan hallituksen odotetaan vapauttavan useihin miljooniin dollareihin nousevan kultamäärän, mikä on todettu tuodun Espanjaan saksalaisista lähteistä sodan aikana. Yhdysvaltain sanotaan myöskin vaativan noin $60.000.000 arvosta espanjalaista omaisuutta.

Alahuoneessa puhuttu yhä "kommunismista"

Ottawa. — Alahuoneessa puhuttiin edelleen perjantaina "kommunismin vaarasta", ja korostettiin samalla sitä, että tuon vaaran torjumiseksi olisi demokratiaa tehostettava niin, että se antaisi ihmisille paremmat elämisen mahdollisuudet.

Liberaalien edustaja Bona Arsenault sanoi: "Filisofiaa ei voida tuhota. Kukaan ei voi tuhota mitään aatetta tässä maailmassa kuulla käyttämällä. Sitä ei voida koskaan tehdä edes atomipommin pelottavalla voimallakaan."

"Ainoa parannuskeino sille tyytymättömyydelle, joka vallitsee meidän demokraattisen systeemimme alaisuudessa Canadassa tai muualla maailmassa elävien ihmisten keskuudessa, on se että pannaan tämä demokraattinen elämäntapa toimimaan niin hyvin, ettei sen paremmuutta voida asettaa kyseelliseksi. Aate voidaan surmata vain esittämällä parempi aate."

Konservatiivien edustaja Gordon Graydon tahtoi sellaisia lakeja, joiden nojalla kommunistit voitaisiin karkoittaa maasta tai panna vankilaan. Mutta hänkin myönsi sen, että sillä tavalla eikä edes Venäjän sotilaallisella tappiollakaan voida lopullisesti hävittää kommunismia.

CCF:n edustaja Angus MacInnis sanoi, etteivät tällä mantereella asuvat ihmiset kentiesi käsitä sitä miksi miljoonat ihmiset muissa maissa kannattavat kommunistisen vallankumouksen tietä.

"Meidän on muistettava se, että tähän mennessä melkein kaikissa maissa paitsi ehkä täällä Amerikan mantereella, ainoastaan hyvin pieni ryhmä yhteiskunnan huipulla on ollut taloudellisesti ja poliittisesti turvattuina, sillä sellainen henkilö, joka ei ole taloudellisesti turvattu, ei ole poliittisestikaan turvattu eikä poliittisesti vapaa.

"Näille suurille kansanjoukoille kaikissa maissa on leipä hyvin tärkeä kysymys. Nälkäiset ihmiset ajattelevat aina ruokaa. Kunnes me voimme vakuuttaa heille, että demokratia antaa heille mahdollisuuden, ei vain äänestämiseen, mutta myöskin syömiseen, niin he hyväksyvät sellaiset tunnukset kuin 'maata talonpojille' ja 'tehtaat työläisille'."

Mr. MacInnis näki kuitenkin "sovittamattomat ristiriidat" Neuvostoliiton ja YK:n "demokraattisten jäsenten" välillä, ja hän hyväksyi ulkoministeri St. Laurentin esittämän ajatuksen "turvallisuusliitosta" muodostettavaksi "vapaiden kansojen keskuudessa". Hän sanoi sen olevan "realistista politiikkaa".

Länsi-Euroopan blokin "puolustussuunnitelmat"

Lontoo. — "Britannian hallituspiirit sanoivat viikon vaihteessa että länsiblokin tulee toteuttaa Yhdysvalloille luetteloita sellaisista sotilaallisista tarvikkeista, joita sen "täytyy saada" Yhdysvalloilta rauhanajan lainavuokraperustalla.

Lontoo. — Länsiblokin erikoinen strategiakomitea laati viikon lopulla blokin "puolustussuunnitelmia". Komiteassa ovat Britannian, Ranskan, Belgian, Hollannin ja Luxemburgin ylimmät sotaherrat. Yhdysvaltain hallitus tulkitsee sitten tämän komitean laatiman suunnitelman, ja Yhdysvaltain uskotaan lähettävän sotilaallista apua länsi-Euroopan blokille.

Intialaiset poliisit ampuneet väkijoukkoon

Kalkutta. — Poliisit ampuivat perjantaina 300 henkeä käsittävään väkijoukkoon eräässä kylässä, noin 30 mailin päässä pohjoiseen täältä. Seitsemän henkilön sanotaan menettäneen henkensä.

Joukon sanotaan yrittäneen vapauttaa kahta henkilöä, jotka poliisit olivat pidättäneet.

Goodyearin työläiset ovat äänestäneet lakon puolesta

New Toronto. — United Rubber Workers of America-union paikallisosasto No. 232:n jäsenet, jotka työskentelevät Goodyear Tire and Rubber Co:n täkäläisellä laitoksella, päättivät viikonlopulla suorittamassaan äänestyksessä lakkoutua. Äänestyksen tulos oli 1,396 ääntä 406 vastaan.

Työläisten edustaja sanoi, ettei vielä ole määritelty lakon alkamispäivää. Union neuvottelukomitea yrittää vielä neuvotella tehtaan johdon kanssa ja ellei se suostu työläisten vaatimuksiin 15 sentin tuntipalkan korottamiseksi, niin silloin jäsenistö päättää, milloin lakko alkaa.

Venäläinen tiedemies saanut tunnustusta Yhdysvalloissa

Washington. — Yhdysvaltain korkein tiedelaitos, kansallinen tiedeakatemia, on antanut Charles Doolittle Walcottin pronssimitalin neuvostoliittolaiselle tiedemiehelle, tri Alexander G. Vologdinille hänen suorittamastaan tutkimustyöstä koralli- ja sienimäisten eläinten alalla.

Mainittu mitali annetaan joka viides vuosi huomattavimmista tieteellisistä saavutuksista.

Fasistihallituksen oikeusministeri tapettu Atenassa

Atena. — Kreikan fasistihallituksen oikeusministeri Christos Ladas murhattiin lauantaina. Hallitus julisti sotalain voimaan Atenassa ja sanoi, että kommunistit ovat aikoneet tappaa kabinetin kolme ministeriä, pääministeri Sophoulisin, oikeusministeri Ladasin ja poliisiministeri Rentisin.

Estratos Moutsoyanis niminen 22-vuotias tehdastyöläinen heitti kolme käsikranaattia oikeusministerin autoon. Poliisit sanoivat murhaajan haavoittuneen itsekin vaikeasti ja tunnustaneen, että kommunistinen puolue määräsi hänet tappamaan oikeusministerin. Käsikranaatit tappoivat myöskin erään poliisin ja haavoittivat kahta siviilihenkilöä. Kaksi poliisia ampui pistooleilla murhaajaa, haavoittaen hänet, mutta toinen poliiseista sai surmansa.

Oikeusministeri Ladas vahvisti 125 vasemmistolaisen teloitustuomiot sen jälkeen kuin hän tuli oikeusministeriksi viime syyskuussa.

Kolme poliisia erotettu virasta Torontossa

Toronto. — Tronton poliisikomissionerien lautakunta erotti torstaina julkisen kuulustelun jälkeen kolme poliisia, joita syytettiin Norman Wilkins nimisen 42-vuotiaan miehen pahoinpitelystä. Tuon pahoinpitelyn sanottiin tapahtuneen viime joulukuun 22 p:nä.

Poliisilaitoksen palveluksesta erotettiin etsiväpoliisikersantti Frank B. Cradduck, etsiväpoliisi Robert McCandless ja konstaapeli Douglas Stephens. Sen lisäksi erotettiin poliisitarkastaja George Crawford epämääräiseksi ajaksi sen takia, kun hän ei ilmoittanut Wilkinsin tapausta esimiehelleen.

Komissionerit eivät maininneet mitään etsiväpoliisi William Frenchista, jonka todistusten perusteella toiset poliisit erotettiin virasta.

Pormestari McCallum sanoi myöhemmin, että poliisikomissio pitää tällä viikolla kaksi ylimääräistä kokousta, joissa käsitellään kahta muuta tapausta, joihin etsiväpoliisi French on kiinnittänyt komission huomiota.

Laajat reformit välttämättömiä, sanoo ekonomisti

New York. — (ALN) — Kommunistinen Eurooppa on väistämätön jos eivät ne hallitukset, joita Yhdysvallat tukee, toimeenpane laajamittaisia sosiaalisia reformeja, sanoo tunnettu ekonomisti ja Harvardin yliopiston finanssi- ja pankkialan professori O. M. W. Sprague. Jos ei sellaisia sosiaalisia muutoksia tehdä, niin Marshallin suunnitelma on uhkapeliä ja se epäonnistuu, sanoi hän.

Sprague sanoi lisäksi, että kommunismin leviäminen Unkarissa, Puolassa ja Italiassa johtuu pääasiassa siitä, kun talonpoikaisto on tyytymätön feodaaliseen maasysteemiin. Hän väitti, että jos ei Italiassa tehdä huomattavia muutoksia, niin vallankumouksellinen liike saa siellä lisää kannatusta huolimatta siitä taloudellisesta avustuksesta mitä Yhdysvallat antaa Italialle.

Tilanne kehittyy yhä huonommaksi Palestinassa

Lake Success, N.Y. — Viikon vaihteessa esitettiin, että YK:n turvallisuusneuvosto pitäisi hätätilakokouksen maanantaina tai tiistaina, päättääkseen minkälaisiin toimenpiteisiin ryhdytään sen johdosta, kun arabialaisten maiden sotajoukkojen ilmoitettiin menneen Palestinaan etelästä ja pohjoisesta. Mitään päätöstä tässä suhteessa ei tehty sunnuntai-iltaan mennessä vaikka juutalaiset pyysivät ryhtymään pikaisiin toimenpiteisiin.

Juutalaisten Palestinan virasto vaati lauantaina turvallisuusneuvostoa ryhtymään heti toimenpiteisiin. Juutalaiset väittivät Syyrian ja Lebanonin armeijain joukkojen menneen Palestinaan pohjoisrajan yli ja Egyptin joukkojen etelärajan yli. Arabialaisten ylimmän komitean viranomaiset leimasivat nämä väitteet "juutalaisten propagandaksi".

Turvallisuusneuvoston puheenjohtaja, Ranskan edustaja Alexandree Parodi lähetti sunnuntaina kaapelisanoman Jerusalemissa muodostetulle välirauhakomissiolle, pyytäen siltä lähempiä tietoja Palestinan tilanteesta. Hän sanoi, ettei turvallisuusneuvosto tee mitään päätöksiä ennenkuin saadaan virallinen vahvistus niille tiedoille, että Palestinaan on hyökätty.

Jerusalem. — Noin 1,000 miestä brittiläisiä joukkoja täysissä taisteluvarusteissa saapui sunnuntaina Kyproon saarelta Haifaan. Brittiläiset viranomaiset sanoivat, että Palestinaan tuodaan uusia brittiläisiä joukkoja sen takia, kun tilanne on "vakavasti huonontunut".

Juutalaiset ja arabialaiset suostuivat Jerusalemissa tekemään 48 tunnin ajaksi välirauhan Katamon korttelissa, missä taisteluja käytiin kolmena päivänä. Palestinan hallituksen päasihteeri sir Henry Gurney sanoi toivovansa että välirauha voidaan laajentaa koko Jerusalemia käsittäväksi.

Brittiläiset viranomaiset eivät maininneet mitään siitä, kun juutalaiset ja arabialaiset piirit ilmoittivat lauantaina, että arabialaisten maiden armeijat ovat menneet Palestinan pohjoisesta ja etelästä.

RAF:n tiedustelulentäjät ilmoittivat, ettei Syyrian armeijan joukkoja ole nähty pohjois-Palestinassa.

Brittiläiset joukot ovat pakottaneet juutalaiset ja arabialaiset keskeyttämään taistelun Jaffassa ja karkoittaneet juutalaiset pois osalta sitä aluetta, jonka he valtasivat viime viikolla.

Pohjois-Korean perustuslaki

Seoul, Korea. — Venäläisten miehittämän pohjois-Korean hallitus ilmoitti lauantaina uuden perustuslain hyväksymisestä ja sanoi, että sitä aiotaan soveltaa myöskin yhdysvaltalaisten miehittämään etelä-Koreaan.

Pyongyangin radiossa sanottiin, että uuden perustuslain mukaan valitaan kansalliskokous, joka muodostaa sitten 15-henkisen presidiumin. Valtio omistaa kaikki kaivokset, metsät, yleishyötylaitokset ja muut tärkeät yritykset. Poissaolevat tilanomistajat eivät saa omistaa maata perustuslain mukaan. Perustuslaki valtuuttaa valtion laatimaan ohjelmat taloutta ja kulttuuria varten.

Uuden perustuslain mukaan Koreasta tulee demokraattinen kansantasavalta.

Autotyöläiset ja yhtiö neuvottelevat

Detroit. — The United Automobile Workers (CIO) union paikallisosaston ja Chrysler Corp:n välillä on käyty edelleen neuvotteluja, mutta mitään merkkejä ei ole siitä, että sopimukseen päästäisiin lähitulevaisuudessa.

Union työläisten vaatimuksena on mm. tuntipalkan korottaminen 30 sentillä. Yhtiö tarjosi ensin 6 sentin palkankorotusta, mutta peruutti myöhemmin tarjouksensa.

$50. PALKKIO
taataan mistä kellosta hyvänsä jota emme voi korjata.
Ammattitaitoinen kelloseppä
QUEEN CITY JEWELLERS
78 Queen St. West
(6 ovea länteen Bay kadusta)
Toronto Ontario

Peter A. Vesa, B.A.
Barrister, Solicitor, Notary
SUOMALAINEN LAKIMIES
★ ★ ★
GE. 3392 592 Danforth Ave.
(Near Pape Ave.) Toronto

Tshekkoslovakian teollisuus melkein kansallistettu

Praha. — Tshekkoslovakian parlamentissa hyväksyttiin viikonlopulla kuusi lakiehdotusta, joiden perusteella kansallistettiin yli 60 prosenttia maan teollisuudesta. Aikaisemmin on jo kansallistettu 30 prosenttia, joten kaikkiaan siis yli 90 prosenttia maan teollisuudesta on nyt kansallistettu.

Viimeksi kansallistettavaksi hyväksytyt teollisuudet ovat ravintoteollisuus, rakennusteollisuus, tukku- ja ulkomaakauppa sekä mineraaliteollisuus. Ulkomaisen kaupan ministeri Antonin Gregor sanoi, että raskaan teollisuuden kehittämiseen kiinnitetään tulevan viisivuotiskauden aikana yhä enemmän huomiota.

Belgradissa on Jugoslavian kansalliskokous päättänyt lopettaa kaikki yksityiset teollisuudet maassa.

Työriitoja Yhdysvaltain atomitehtaissa

Washington. — Työriidat Oak Ridgen suurissa atomitehtaissa ovat kehittyneet siihen pisteeseen, että presidentti Truman on julistanut siellä voimaan kansallisen hätätilanteen.

Rettelöiden sanotaan johtuvan pääasiassa siitä, kun erinäiset yhtiöt, jotka pitävät käynnissä Oak Ridgen tehtaita, noudattavat erilaista työpolitiikkaa, ja kun AFL:n ja CIO:n uniot kilpailevat keskenään.

Atomienergiakomissio on pitänyt kiireellisiä neuvotteluja AFL:n ja CIO:n johtajien sekä työnantajain kanssa, yrittäen aikaansaada atomiteollisuudessa sellaisen sopimuksen, joka estäisi työnseisaukset atomivoimatuotannossa.

Oak Ridgen tehtaissa ei tunnustettu unioita sodan aikana, mutta tuo panna poistettiin armeijan toimesta kaksi vuotta sitten. Heti sen jälkeen alkoivat CIO ja AFL kilpailla keskenään jäsenten saamisesta.

Päätös Robinsonin jutussa huomenna

Toronto. — Ylituomari J. C. McRuer antaa keskiviikkona päätöksen Reid Robinsonin, IUMM&SW:n varapresidentin tekemän habeas corpus-vetoomuksen johdosta.

Kun Robinsonin lainopillinen avustaja G. A. Martin pyysi tuomarin päästämään Robinsonin vapaalle jalalle takausta vastaan, sanoi tuomari, ettei se kuulu hänen päätösvaltaansa.

Eversti sai sydänkohtauksen vappuparaatissa

Moskova. — Eversti Faik Menderes, Turkin täkäläisen lähetystön sotilasasiamies sai täällä sydänhalvauksen, ollessaan seuraamassa vappuparaatia Punaisella torilla.

Kohtaus ei kuitenkaan ollut kovin ankara, koska eversti voi kävellä autoonsa.

Pommituskoneita Canadasta Kiinaan

London, Ont. — Täkäläinen Central Aircraft Limited lähettää täältä ainakin 62 pommituslentokonetta Kiinaan, Chiang Kai-shekin avustamiseksi taistelussa "kommunisteja vastaan".

Mainitulla yhtiöllä sanotaan olevan Kiinan kanssa sopimus 87 lentokoneen lähettämiseksi.

COOPER CLOTHING
Pukuja tehdään mittojen mukaan parhaista englantilaisesta worsted- ja gabardine kankaista.
Puhelin EL. 8857
449 Queen St. West
TORONTO ONTARIO
(24-8-15-22)

TIMMINS, ONT.
SIMMS, HOOKER & PICKERING
vakuutuksia ja kiinteimistöjä. Dominion Bank Building, Timmins, Ont. Morketteja, lainoja, bondeja ja vakuutuksia.

SUOMALAINEN LAKIMIES
J. Erick Lamminen
BARRISTER, SOLICITOR, NOTARY PUBLIC
Suite 4, Marshall-Ecclestone Bldg., Timmins Puhelin 1585 Ontario

Paris. — Parisin maanalaisella rautatiellä on vain hyvin vähän työvoimaa, kun junankuljettajat, jotka kuuluvat "kommunistivastaiseen autonomiseen unioon", ovat menneet lakkoon.

Ranskan yleinen työväenliitto vastustaa lakkoa.

Vapputervehdys!
Ida Rinne, Mattawa, Ont.
Mr. ja mrs. J. Hurnanen, Carmangay, Alta.
Mr. ja mrs. Andrew Nummi ja pojat, Picture Butte, Alta.
Lempi, Tilda ja Väinö Moisio, Box 21, Nairn Centre, Ont.

Vapputervehdys!
HILJA, LAURI, ALICE JA TEDDY HONKALA
Brooks Alberta

ENSILUOKAN RÄÄTÄLI
ED'S CUSTOM TAILORS
Ed. Heikkinen, omistaja
PUHELIN 3-0891
36 Elm St. Sudbury, Ont.
(Niemen valokuvaamon vieressä)
35 vuoden kokemus Amerikan ensiluokan räätälilliikkeissä.
★ *Parhaita englantilaisia kankaita . . . kaiken värisiä.*
Käykää katsomassa.

UUSIA . . .
Lapamatokapselleja
● Tehokas lapamatolääke, jota voi nauttia ilman paastoamista ja ottamatta ulostuslääkkeitä.
Hinta 3.00 pullo
Postitilaukset suoritetaan viipymättä.
KARI PHARMACY
PUHELIN 6-6572
394 Montague St. Sudbury

Majavia ja Vesirottia
● Maksamme korkeimmat markkinahinnat nahoista.
VALENSKY & COMPANY
Nahkojen ja turkisten välittäjät
88½ ELM ST. E. SUDBURY

Hääkukkavihkoja
— KUKKAKIMPPUJA —
PUHELIN 5-5341
MANHATTAN FLORIST
8 Cedar Street Sudbury, Ont.

DR. L. HOOEY
LÄÄKÄRI JA KIRURGI
Puh. 7-7355 Kotiin 6-6729
122 Elm St. E. Sudbury

REPAIR
H. MÄKI
SUOMALAINEN SUUTARI
Amerikan armeijan kumikenkiä myytävänä puolella hinnalla
Maki Shoe Repair
27 LISGAR ST - SUDBURY

OSCAR BAY
Miesten ja Naisten Räätäli
Kaikenlaista korjaustyötä
Puhelin 2-1891
76 London St. E. Windsor, Ont.

Barnes Drug Co.
— 3 KAUPPAA —
Sault Ste. Marie Ontario
RCA Victor Radioita
Nyal-lääkkeitä
Täydellinen varasto lääkkeitä.
Postitilaukset täytetään huolellisesti.

TANSSIT
DON HAALILLA 957 BROADVIEW AVE. TORONTO, ONTARIO
JOKA LAUANTAINA KLO 9 ILL.
● RAY OHMANIN orkesteri soittaa.

LUOKITELLUT ILMOITUKSET

MYYTÄVÄNÄ

SIANPORSAITA MYYTÄVÄNÄ. Tiedustelkaa: Oiva Westerback, Black Lake, Ont.

1½ LOTTIA, KOKO 52x73 JA VIIden huoneen talo, kaksi huonetta alakerrassa ja kolme huonetta yläkerrassa. Hinta $900.00. Kysykää N. Lavigne, Mattawa, Ont. (29-4)

FARMI MYYTÄVÄNÄ

80 EEKKERIN FARMI, PATENTTImaa myytävänä kaikkine rakennuksineen. Kolmen huoneen asuinrakennus, 17 mailia Sudburysta. Tiedustelkaa: Walter Kangas, Wahnapitae, Ont.

KESÄLOMAPAIKKA HALUTAAN

SIISTI PARISKUNTA HALUAA asunnon 3 viikoksi keskikesällä farmilla jossa on uimaranta lähellä. Osoite: M. Milech, Box 267, Kapuskasing, Ont. (29-4)

Enemmän nikkeliä

Tilastollinen toimisto ilmoittaa Ottawasta, että Canadan nikkelintuotanto oli viime helmikuussa 9,683 tonnia 8,752 tonniin viime vuoden helmikuussa ja 10,774 tonniin viime tammikuussa. Kuparin vastaavat luvut olivat 19,180 — 15,129 ja 20,447.

Kaksi urheilufilmiä esitetään torstaina

Suomen Työväen Urheiluliiton liittojuhlafilmi "Korkealle kansan kunto" ja South Porcupinen v. 1946 liittojuhlafilmi esitetään ensi torstai-iltana klo 8.15 Finnish-haalilla v. ja u. seura Alertsin toimesta. Kaikki ovat tervetulleet tähän tilaisuuteen.

McLEOD MOTORS & EQUIPMENT
65 Larch St. Sudbury
Puhelimet 8-8344 ja 5-5663
PALVELLUT SUOMALAISIA YLI 35 VUOTTA
● FORD & MONARCH henkilöautoja
● FORD KUORMA-AUTOJA ja traktoreita
W. MARTIN
Suomalainen Myyntiedustaja

J. E. Lacourciere
LAWYER — LAKIMIES
JULKINEN NOTARIO
10 Elm St. E. Sudbury Phone 8-8221

A. NIEMI
VALOKUVAAMO
36 Elm St. E. Puh. 8-8824 Sudbury
Valokuvaus työtä kaikesta lajista

Otamme vastuullemme antaa uutta eloa teidän
KUOLLEELLE RADIOLLENNE
ED'S RADIO SHOP
PUHELIN 3-1589
15 Larch St. Sudbury
Haetaan ja tuodaan kotiin.

SUDBURY JA YMPÄRISTÖ

MUISTILISTA

CSJ:n Sudburyn osaston kokous pidetään ensi viikon tiistaina klo 7.30 ip. Finnish-haalilla.

Kaivostyöunion kokoukset torstaina klo 10.30 ap. ja 7.30 ip.

Talkoot Työn Puistossa ensi sunnuntaina, alkaen klo 10.30 ap.

Kirjasto avoinna Finnish-haalilla huomenna klo 7.30 — 8.30 ip.

Näyttämön jäsenten yleinen kokous pidetään tänä iltana klo 7.30 ip. haalilla.

Äitienpäivätanssit

Wahnapitaessa pidetään äitienpäivätanssit tk. 8 p:nä, alkaen klo 8 illalla. Tie korjataan Wanupin tieltä haalille, että päästään hyvin autolla perille saakka. Runsasta osanottoa toivotaan. — Masa.

Manda ja Antti Aalto valittu Työn Puistoon

Perjantai-iltana pidetyssä CSJ:n osaston johtokunnan ja Työn Puiston komitean yhteisessä kokouksessa valittiin Työn Puiston isännäksi ja kokiksi Manda ja Antti Aalto Beaver Lakelta. Heidän otaksutaan saapuvan Työn Puistoon tk. 15 päiväksi.

Työn Puiston sauna on avoinna keskiviikkoisin tk. 19 päivästä lähtien ja talkoot pidetään ensi sunnuntaina, tk. 9 p:nä, alkaen klo 10.30 ap.

Eila Minkkilä on saanut oluttehtaan 100 dollarin opintoapurahan

Viime viikolla pidetyissä Sudburyn musiikkijuhlan päättäjäiskonsertissa ilmoitettiin, että Eila Minkkilälle on annettu Sudbury Brewing and Malting Co:n sadan dollarin opintoapuraha jatkaa huomatun pianonsoittajan uraa.

Viulunsoittaja Karl Nurmi sai Silvermans Department Storen $50 opintoapurahan. Hän voitti haltuunsa myöskin C. A. Durkeen viulunsoiton kiertopalkinnon ja erikoisen mitalin.

Icon $250 pianonsoiton opintoraha annettiin Victor Comissolle Gatchellista ja W. E. Masonin $100 pianonsoiton apuraha annettiin Jean Reedille Froodista.

Lukuisia muitakin opintoapurahoja annettiin.

Tuloverosakko

Sudburyn Mrs. Mary G. Marcotte sai viikon lopulla täkäläisessä poliisioikeudessa $25 sakon vast. 30 päivän vankeuden sen johdosta, että hän ei pyynnöistä huolimatta ole täyttänyt ja lähettänyt tuloveroilmoitusta vuodelta 1946. Hän väitti olleensa mainittuna vuonna ainoastaan kaksi viikkoa työssä ja arvellessaan, että hän ei ole sen johdosta velvollinen lähettämään veroilmoitusta. Hän lupasi täyttää pyydetyn lomakkeen.

Puuttuuko Teiltä Peppi?
jos, niin . .
PANTAVENE
auttaa teitä saamaan takaisin ... ja vanhoille miehille. PANTAVENE on valmistettu kauroista ja sen vaikutuskyvyn aiheuttaa lipido-proteiin aine.
Uusi hinta $2.00 — Postitus 10c
KARI PHARMACY
PUHELIN 6-6572
394 Montague Sudbury

Tärkeitä kokouksia kaivostyöuniolla tällä viikolla

Viime viikolla pidetyissä kaivostyöunion täkäläisen osaston kokouksissa esitettiin tietoja niistä neuvotteluista, joita oli viime aikoina mennessä käyty Incon edustajien kanssa uudesta työehtosopimuksesta ja päätettiin sen johdosta kutsua koolle union stewardit keskustelemaan niistä toimenpiteistä, lakkoäänestyksen toimittamisesta ja lakkorahaston perustamisesta, jotka kokouksissa katsottiin tarpeellisiksi sen johdosta, että Incon edustajien väitetään olleen perin taipumattomia vähäisimpään myönnytykseen. Palkkoihin nähden väitetään, että Incon edustajat eivät ole korottaneet yli kuuden sentin tarjousta, jonka he ovat ehdottaneet aikaisemmin. Samoin väitetään Incon edustajien kylmästi torjuneen ehdotuksen 40 tunnin työviikosta.

Huomenna, keskiviikkona, pidettävässä union stewardien kokouksessa tehdyt ehdotukset alistetaan torstaina pidettävien union jäsenistön kokouksien hyväksyttäviksi. Torstain kokouksissa väitetään olevan myöskin muita tärkeitä asioita keskusteltavana sillä union haalia koskevat asiat saattavat joutua silloin myös jäsenistön hyväksyttäviksi. Perjantaina pidettävä CCF:n ehdokkaan nimityskokous saattaa myöskin johtaa keskusteluun ja toimenpiteisiin union taholta sillä union jäsenistö haluaa, että R. H. Carlin nimitettäisiin uudelleen ehdokkaaksi maakuntavaaleja varten.

Union ja Incon edustajat ovat neuvotelleet jälleen eilen ja tänään, joten on todennäköistä, että union torstain kokouksissa esitetään edelleen lisäselostuksia neuvotteluista.

VIERAILULLA TÄÄLLÄ

Martti Virtanen on vaimonsa kera vierailulla täällä Wabosista, Ont. ja mrs. Sylvia Luoto Torontosta on vierailulla kotonaan Wanupissa.

OLLUT VIERAILEMASSA

"Perheen nuorempien" paras ystävä, Albin Heikkinen Detroitista, on ollut huhtikuun alusta lähtien sisarensa Ida Koivulan vieraana Kelly Lakella. Hän aikoo palata tk. puolivälin tienoilla takaisin rajan eteläpuolelle. Albin-setä sanoo viihtyneensä täällä oikein hyvin.

"Naked City" ei olekaan sellainen kuin miksi sitä on kehuttu

Viime torstain lehdessämme kerrottiin, että tämän viikon alussa esitetään täkäläisessä Regent-teatterissa "kiinnostava filmi", jonka väitettiin olevan "Hollywoodin parhaimpia tuotteita" ja että siinä paljastetaan "turmiollisuus". Olemme pahoillamme, että tämänlaatuinen harhaanjohtava mainita on päässyt lehteemme ilmeisestikin sen johdosta, että sen kirjoittaja on saanut siitä vääriä tietoja.

Filmissä ei ole mitään rotuvihasta puolesta tai toisesta sillä se on murhan selvittämisen yhteyteen kietoutunut poliisi- ja rikosfilmi. Mikäli sen laatuiset filmit ovat kysymyksessä on se parhaasta päästä ja antaa hyvän kuvan siitä miten suuren kaupungin poliisi pyrkii murhan selvittämisessä. Näytteleminen on myöskin erittäin onnistunutta. Sellaisenaan on filmi sen laatuisen tavaraan kiinnostuneille katsomisen arvoinen.

Kokous Whitefishissä

CSJ:n Whitefishin osaston kokous pidetään ensi sunnuntaina toukok. 9. p:nä alkaen klo 1 ip. osaston haalilla. Kaikki mukaan, please! — A. H.

KYLVÖKAUSI
Meidän laitoksemme 66 Elm kadulla tulee olemaan avoinna päivittäin kello 7.30 ap.— 5 ip. toukokuun aikana, maanantaista lauantaihin. Meillä on suuri valikoima ruohon siemeniä, puutarhan siemeniä, puhdistettua nisua, ohraa, kauraa. Hybrid maissia.
EDWARD SUPPLY COMPANY
66 Elm Street West
Sudbury Ontario
(4-6-8)

"DUMAS" Naisten pillereitä
Kipuja aiheuttaville, myöhästyneille ja epätasaisille kuukautisille
Tavallisen voimaiset
Laatikko 20 pilleriä $2.00
Kaksinkertaisen voimaiset
Laatikko $5.00
Postitilaukset suoritetaan viipymättä.
KARI PHARMACY
PUHELIN 6-6572
394 Montague St. Sudbury

Sudbury Footwear
Vanhin suomalainen jalkineliike Sudburyssa.
E. LATVALA
21 Larch King Edward raken.

NASH AUTOJA - WILLY'S AUTOJA - TROKEJA JA JEEPS - REO TROKEJA
JACK'S AUTO SERVICE
435 Lorne St. Sudbury

Haluamme . . . **VESIROTAN** *ja* **MAJAVAN NAHKOJA**
● Haluamme taas suuret määrät majavan nahkoja. Lähettäkää tai tuokaa nahkanne meille että saatte KORKEIMMAT MARKKINAHINNAT ja rehellisen lajittelun.
Yli 35 vuoden kokemus turkisten alalla
A. LAFRANCE & SONS LIMITED
TEHDASTURKKURIT JA TURKISTEN OSTAJAT
8 Durham St. N. Sudbury

RITARI INSURANCE AGENCY
VAKUUTUKSIA JA KIINTEIMISTÖLAINOJA
49 CEDAR ST. SUDBURY PUHELIN 5-5685

Tulkaa katsomaan **KOKONAAN UUTTA**
1949 MERCURY autoa
Nyt nähtävissä näytehuoneistossamme.

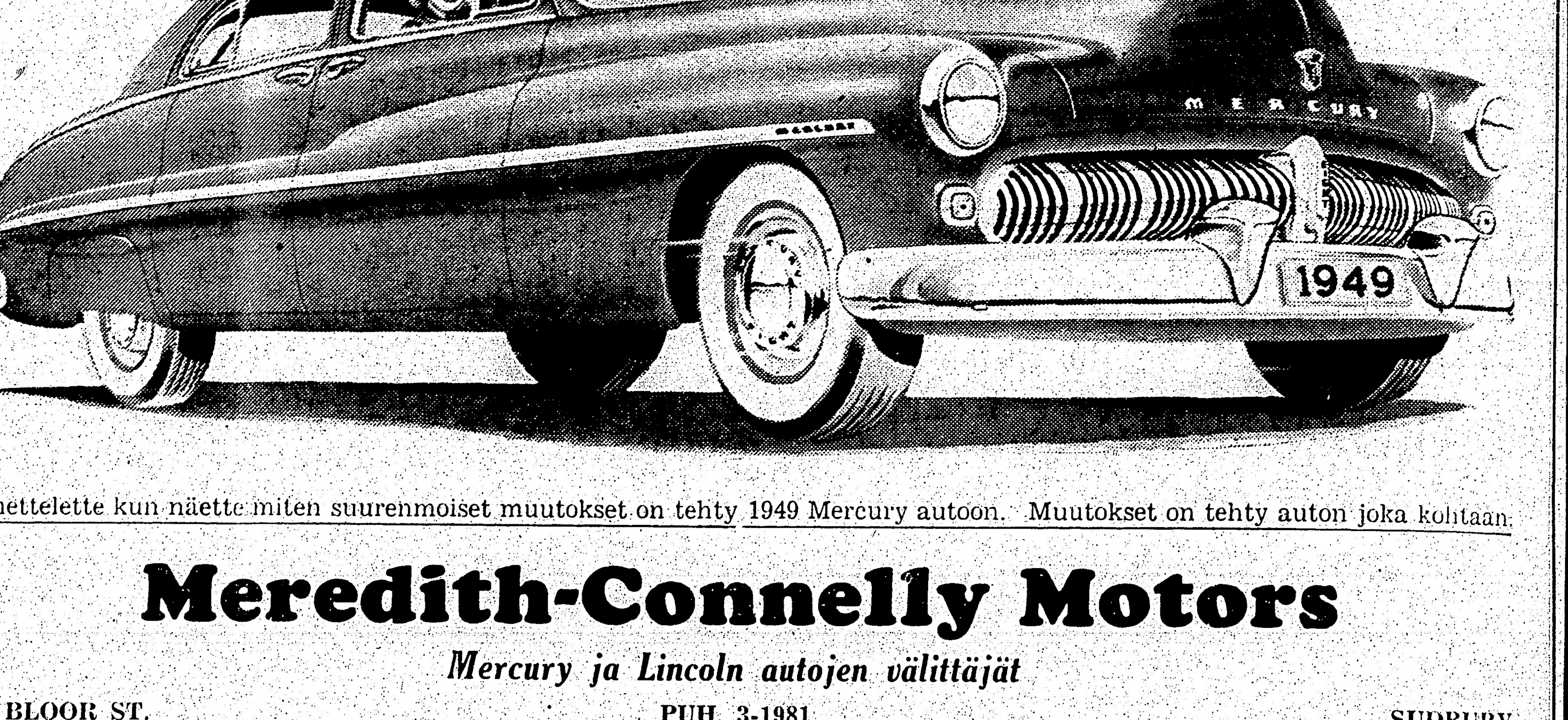

Ihmettelette kun näette miten suurenmoiset muutokset on tehty 1949 Mercury autoon. Muutokset on tehty auton joka kohtaan.
Meredith-Connelly Motors
Mercury ja Lincoln autojen välittäjät
214 BLOOR ST. PUH. 3-1981 SUDBURY

Työväen taistelut antaneet runsaan sadon, sanoi puhuja

"Työväenliikkeen toiminta ja taistelut eivät ole menneet hukkaan vaan ovat antaneet runsaan sadon, joka ilmenee parantuneissa taloudellisissa ja yhteiskunnallisissa olosuhteissa", sanoi toimittaja H. Sula puhuessaan sunnuntai-iltana Finnish-haalilla pidetyssä vappujuhlassa. Puhuja totesi työväenliikkeen saavutusten olevan suoranaisessa suhteessa työväen valistuneisuuteen, järjestyneisyyteen ja taisteluvalmiuteen, sillä vallassaolevalta luokalta ei ole saatu mitään myönnytyksiä ilman kireää taistelua, joka on yhä edelleenkin kaiken työväen taistelun menestyksen edellytyksenä.

Puhuja sanoi Wall Streetin imperialistien olevan nykyisen kommunismin ja Neuvostoliiton vastaisen kiihoituksen takana ja että sen tarkoituksena on sotaan kiihoittaminen ja valmistautuminen koska kansainvälinen kapitalismi on huolestunut sen johdosta, että työväen järjestövoimat ovat suuremmat kuin koskaan ennen ja että sodan jälkeen on tapahtunut huomattavaa edistystä Euroopan maissa, joissa on suoritettu maiden jakamista maattomille ja suurten tuotantolaitosten kansallistamista.

Sekakuoro Sävel alkoi illan ohjelman esittämällä O Canadan, laulaen sen jälkeen Työväen marssin ja Kevätkunnel-nimisen laulun.

CSJ:n osaston puheenjohtaja Oskari Männistö piti tervehdyspuheen, jossa hän palautti mieliin vanhan ajan vappuperinteet.

Juhlarunon lausui vaikuttavalla tavalla Hannes Vuori.

Väliajan jälkeen kuultiin kuorolta vielä pari laulua. Mrs. Paula Woodley lauloi Leo Niemen säestämänä pari laulua. Samoin myöskin mrs. Irja Kivinen, tyttärensä Clairen säestämänä. Leo Niemi esitti pari hanurikappaletta. Kaikki saivat suosiollisen vastaanoton kuulijakunnan taholta.

Vapauden toimittaja W. Eklund kehoitti kaikkia osallistumaan työväen yhteiseen vaalitaisteluun Drewn hallituksen kukistamiseksi ja CCF:n hallituksen valitsemiseksi tulevassa kesäk. 7 p:nä. Tarkoitukseen kerätty vaalirahaston kolehti tuotti $35.02.

Juhla lopetettiin laulamalla "Kansainvälinen" sekakuoro Sävelen avustamana.

Soon kirvesmiehet uhkaavat lakolla

Sault Ste. Marie, Ont. — Täkäläiset kirvesmiehet ovat uhanneet ryhtyä lakkoon keskiviikkona ellei rakennusurakoitsijat suostu heidän vaatimuksiinsa palkkojen korottamiseksi. Union on esittänyt vaatimuksen tuntipalkkojen korottamisesta 25 sentillä. Nykyinen korkein tuntipalkka on $1.25. Työnantajien taholta 5 sentin tarjous hyljättiin täällä pidetyssä union kokouksessa ja ehdotus tehtiin vastatarjous.

Täällä on ollut käytännössä 70 prosentin palkka ensi vuotta työskenteleville, 80 prosenttia toisena, kolmannella 90, neljännellä 95 ja viidennellä vuonna on maksettu sadan prosentin tuntipalkka, eli $1.25 tunnilta.

Coldwell syyttänyt . . .

Jatkoa ensimmäiseltä sivulta

korjata hallituksensa mädännäisyyttä. "Me uskomme, että Canadan olisi ajettava enemmän demokraattista ja rakentavaa politiikkaa", sanoi hän.

Coldwell hyökkäili samalla Neuvostoliittoa vastaan ja moitti sitä muun ohella siitä, kun se ei ryhtynyt yhteistoimintaan YK:n Balkanin komission kanssa, eikä ole päästänyt YK:n komissiota Korean pohjoiselle vyöhykkeelle.

"Me arvostelemme sitä, kun länsivallat eivät rohkaisseet Saksan kansan vaatimusta tuon maan teollisuusalueiden asettamisesta sosiaaliseen omistukseen, mutta itäisellä vyöhykkeellä neuvostojoukot ovat tuhonneet sosialidemokraattisen puolueen pakottamalla sen yhtymään kommunistien kanssa", sanoi Coldwell.

Kaivostyöunion jäsenet tyytymättömiä Carlinin vastaisen kannan takia

Sudburyn seudun kaivostyöläisten keskuudessa vallitsee suuttumus sen johdosta, että täällä sunnuntaina pidetyssä CCF:n valitsijapiirikokouksessa kieltäydyttiin 66 äänellä 60 vastaan kannattamasta kaivostyöläisten johtajan R. H. Carlinin ehdokkuutta lainlaatijakunnan jäseneksi. Päätös tehtiin pitkäaikaisen painostuksen seurauksena. CCF:n päämajassa Ottawassa oli aikaisemmin otettu kielteinen kanta Carlinin ehdokkaaksi nimittämiseen nähden ja asiasta oli saapunut Sudburyn klubille kirje. Samanlainen paimenkirje oli saapunut myöskin Ontarion maakunnan keskuksesta Torontosta. Ehkäistäkseen CCF:n Sudburyn alueen jäsenet valitsemasta ehdokkaakseen mieluistaan miestä, lähetettiin Ottawasta sunnuntaina täällä pidettyyn kokoukseen CCF:n kansallinen sihteeri David Lewis ja Torontosta CCF:n maakuntaneuvoston edustaja, professori George Grube.

Kaikesta huolimatta asiaa ei ole vielä lopullisesti ratkaistu sillä CCF:n ehdokkaan nimityskokous pidetään vasta ensi perjantaina ja mr. Carlinin kannattajat saattavat siihen mennessä saada lisää voimia erikoisesti juuri nikkeliteollisuuden työläisten keskuudesta.

Faneeritehdas Soohon

Sault Ste. Marie, Ont. — Täällä aloitettiin maanantaina noin miljoonan dollarin hintaisen faneeritehtaan rakennustyöt. Tehtaan arvellaan kykenevän sahaamaan päivittäin noin 100,000 jalkaa kovaa puuta faneeriksi ja antavan työtä kaikkiaan noin tuhannelle miehelle. Sitä varten on varattu noin 70 eekkerin laajuinen alue juuri kaupungin rajan ulkopuolella. Tehtaan rakennuttaa Roddis Lumber and Veneer Co. ja arvellaan sen valmistuvan tuotantokuntoon ensi syyskuussa. Sen omistaa yhdysvaltalainen yhtiö ja on sillä Soon pohjoispuolella noin 50,000 eekkerin metsämaat. Huomattava osa tuotannosta lähetetään Yhdysvaltoihin.

Tilatkaa Vapaus!

Osuusmeijeri jakaa puolet voitostaan tuottajajäsenille

Kuluttajat päättävät toisen puolen jaosta

Viime torstaina täällä pidetyssä Sudbury Producers and Consumers Co-operative Dairyn vuosikokouksessa hyväksyttiin ajatus osuuskunnan viime vuoden puhtaan voiton jakamisesta tasan osuuskunnan tuottajajäsenten ja kuluttajien kesken ja johtokunta velvoitettiin tutkimaan mitä mahdollisuuksia on olemassa tämän ajatuksen toteuttamiseksi erikoisesti maakunnan uutta maitolainsäädäntöä silmällä pitäen. Johtokunta velvoitettiin alistamaan asiasta yksityiskohtaisen esityksen myöhemmin pidettävälle osuuskunnan ylimääräiselle kokoukselle, johon toivotaan saatavan runsaammin osuuskunnan kuluttajajäseniä.

Eroamisvuorossa olleet jäsenet Nestor Luoto ja Hjalmar Johnson valittiin uudelleen kahdeksi vuodeksi ja Matti Harjun tilalle valittiin Emil Kiviaho myöskin kahden vuoden ajaksi johtokuntaan.

Kokous hyväksyi myöskin ehdotuksen, että osuuspääomalle ryhdytään maksamaan kuuden prosentin korko.

Isännöitsijä P. Isännäisen kokoukselle esittämästä viime vuoden tilikertomuksesta ilmeni, että osuuskunta myi viime vuoden aikana kermaa ja maitoa $177,735.92 arvosta, voita myytiin $27,681.07 ja gasoliinia $1,144.11 arvosta, ollen maidon ja kerman myynnit $28,202.13 enemmän ja voin myynnit $16,188.15 enemmän kuin edellisen vuoden aikana. Rehuviljaa, jota myytiin v. 1946 $2,824.85 arvosta, ei osuuskunta myynyt viime vuoden aikana lainkaan.

PUHDAS VOITTO

Viime vuoden voitoksi jäi yhteensä $4,786.62 ja kun siitä vähennetään liittovaltion tuloveroja varten varatut $1,435.98 ja maakunnan yhtiöveroa varten $361.30, jää osuuskunnan viime vuotisesta liiketoiminnasta puhtaaksi voitoksi $2,989.34. Edellisen vuoden puhdas voitto oli $6,151.97.

Myynneistä saatu bruttovoitto oli viime vuonna $54,133.41 verrattuna $51,381.46 vuonna 1946. Palkkojen ja muiden kulunkien kohoamisen johdosta jäi viime vuoden puhdas voitto kuitenkin huomattavasti vähäisemmäksi kuin vuonna 1946.

Tiliasema osoitti osuuskunnan varoiksi $55,427.97 ja kun siitä vähennetään $9,395.08 velat ja $1,890 osuuspääoma, jää osuuskunnan puhtaaksi omaisuudeksi $45372.89. Jos osuuskunnan viime vuoden puhdas voitto jaetaan tuottajille ja kuluttajille, jää puhtaan omaisuuden määräksi sen jälkeen $42,753.55.

Kokouksessa keskusteltiin myöskin rehuviljatuotteiden välittämisestä osuuskunnan tuottajajäsenille ja päätettiin ryhtyä asiassa käytännöllisiin toimenpiteisiin. Samoin keskusteltiin myöskin uhkaavasta kilpailutilanteesta maitokaupan alalla sen jälkeen kun maakunnan maitokontrollilainsäädäntöä on muutettu.

Valistuskomitean selostuksesta ilmeni, että komitea on kokoontunut ainoastaan kerran viime vuoden alussa. Valistuskomitean valitseminen ja sen asioista keskusteleminen jätettiin tulevaan ylimääräiseen kokoukseen.

Beaver Laken maidontuottajille päätettiin lausua toivomus, että he siirtyisivät päivänvalosäästöaikaan koska Standard-ajan noudattaminen vaikeuttaa maidon tuoreena kuluttajille toimittamista.

Kokouksen väliaikana nautittiin emäntäväen tarjoamat kahvit maukkaine voileipineen. Kokouksessa oli nimenhuudossa saapuvilla 35 jäsentä. Puheenjohtajana toimi osuuskunnan presidentti Nestor Luoto ja pöytäkirjurina sihteeri Väinö Kallio.

SYNTYNYT
Mr. ja mrs. T. Robert Lujaselle
TERVE POIKA
huhtikuun 28 p:nä 1948.
Äiti ja poika voivat hyvin.

Kehoitti äänestämään CCF:n ehdokkaita maakuntavaaleissa

"Vaikka me kommunistit emme hyväksykään CCF:n ohjelmaa kokonaisuudessaan puhumattakaan lukuisista CCF:n johtavissa asemissa olevista yksilöistä, kehoitamme me kaikkia tukemaan ja äänestämään CCF:n ehdokkaita tulevissa Ontarion maakuntavaaleissa kesäkuun 7 päivänä, sillä Drewn hallitus on heitettävä rikkatunkiolle ja sen tilalle on saatava CCF:n työväenhallitus, sanoi Al G. Campbell sunnuntaina täällä pidetyssä LPP:n järjestämässä vappukokouksessa.

Canadan hallitus ja vallassaoleva luokka valmistautuu hyökkäykseen Canadan työväenluokkaa ja sen voimia ja saavutuksia, vastaan, joten Canadan kansan kaikki voimat on mobilisoitava tämän hyökkäyksen torjumiseksi, sanoi puhuja.

Paikallisen sosialistisen nuorisojärjestön edustaja Doug Hulse puhui taistelusta sodan vaaraa ja lietsontaa vastaan, joka on tämän vapun johtava tunnus. Hän korosti nuorison tärkeyttä taistelussa rauhan puolesta.

Kokouksen puheenjohtajana toimi Joe Billings.

Amerikan maat allekirjoittaneet blokisopimuksen

Bogota, Colombia.—Amerikan mantereen 21 tasavallan edustajat allekirjoittivat perjantaina sarjan sopimuksia, jotka sitovat ne n.s. länsimantereen blokiin, eli Marshallin akseliin.

Amerikan tasavallat lupautuivat ratkaisemaan keskinäiset riitansa rauhanomaisesti, ja tuomitsemaan "kansainvälisen kommunismin sekä muut totalitäärismin muodot", sekä päättivät kehoittaa "rauhanomaisesti" lopettamaan ulkomaiden siirtomaat länsimantereella.

Soon terästyöläiset saaneet 10.5 senttiä

Sault Ste. Marie, Ont. — Algoma Steel Corporationin työläiset ovat hyväksyneet yhtiön tarjouksen tuntipalkkojen korottamisesta 10½ sentillä ja että kuudesta laillisesta juhlapäivästä maksetaan palkka. Tämä noin 5,000 työläistä koskeva sopimus kohottaa alimman tuntipalkan 91 senttiin ja keskimääräisen tuntipalkan noin $1.16. Yhtiöllä ilmoitetaan olevan runsaasti tilauksia käsillä.

Annin **Kampaamo**
Kestokiharoita sähköllä tai ilman sähköä
Puh. 4-4681
332 Eva St.
Sudbury

KING EDWARD
PARTURILIIKE
Ammattitaitoista parturintyötä
öljy hoitoa hiuksille
EINO SMITH — JACK NICHOLSON
Sama sisäänkäytävä kuin naisten oluttupaan

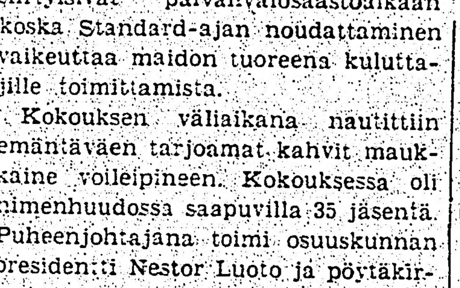

DELONGCHAMP Cartage Co. Ltd.
20 LORNE ST. PUH. 5-5611
LYHYEN JA PITKÄN MATKAN RAHTIAJOA . . . TALOUSTARPEITA PAKATAAN — MUUTETAAN — SÄILYTETÄÄN — LÄHETETÄÄN.
NYKYAIKAINEN VARASTOHUONE

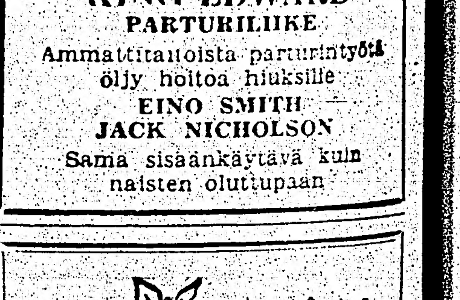

BARRY WELDING WORKS
tarjoaa teille
★KEHYSTEN JA KURASUOJIEN EXPERTTI KORJAUSTA
★TÄYDELLISTÄ MAALAUSTA
★VAPAAT KUSTANNUSARVIOT
275 Whittaker St.
Puh. 6-6142 Sudbury

KUN TE KULUTATTE DOLLARIN . . .
NIIN TEHKÄÄ SE
EDISTYKSEN HYVÄKSI
. . . Ostakaa omasta kaupastanne — The Workers' Co-op.

CITY DRUG STORE
Lääkkeitä Kauneusvälineitä
Vapaa kotiinajo
20 Elm St. E. Puh. 4-4273 Sudbury